DEMİR ADAM

murtaza5&Mehmet Ali

35¢
105
DEC
02454
IRON MAN
YOU'VE GONE AGAINST ALL YOU STOOD FOR, SHELL-HEAD!
WE'RE GOING TO TURN YOU BACK--OR STOP YOU COLD!
FACE OFF!

Olağanüstü bir mucit olan milyoner sanayici TONY STARK kendisine güneş enerjisiyle çalışan demir bir zırh yaptı ve dünyanın en büyük savaşan insan silahı haline geldi: DEMİR ADAM

STAN LEE PRESENTS: THE INVINCIBLE IRON MAN™

BILL MANTLO WRITER / GEORGE TUSKA ARTIST / MIKE ESPOSITO INKER / J. COSTANZA, letterer F. MOULY, colorist / A. GOODWIN EDITOR

Demir Adam No:105 Copyright © 1977 by MARVEL COMICS GROUP, Marvel Entertainment Group, INC. Copyright c 1990. Bu dizinin Türkiye'de ve Türkçe konuşulan ülkelerde kitap ve dergi olarak yayın hakkı Alfa Yayıncılık Ltd.Şti'ne verilmiştir.
murtaza5&Mehmet Ali

İYİ.. İYİ MİSİN? SE.. SENİN İÇİN YAPABİLECEĞİM BİRŞEY VARMI?
NEFES ALAMIYORUM! MASKE.. HAVAYI ENGELLİYOR!
PEKİ, ÖYLEYSE ÇIKARMANA YARDIM EDECEĞİM! AMA...
YAKAYI AÇ.. SONRA YUKARIYA ÇEK!
"İÇ GÜDÜLERİNİN YARDIMIYLA, GENÇ TONY MANYETİK KİLİDİ BULUR VE AÇAR!..
..SONRA, HALA SICAK OLAN METALİN ACISINA DAYANIR..
..MASKEYİ ÇIKARIR VE ÖNÜNDEKİ OLDUKCA AŞİNA OLDUĞU.. SURATA BAKAR KALIR!..
..SENİ TANIYORUM!
..ADIM.. STARK.. TONY.. STARK! OLDUKÇA KÖTÜ YARALANDIM! ÖLÜYORUM..
AMA..AMA OLAMAZ! TONY STARK BENİM
SEN, BEN DEĞİLSİN!!
YO, HENÜZ DEĞİL TONY.. UZUN SÜRE DAHA OLAMAZ..
EVE GİTME VAKTİ GELDİ!
ANNE? BABA? NİÇİN... NİÇİN BANA YARDIM ETMİYORSUNUZ?
ARTIK EDEMEYİZ, TONY! BİLİYORSUN! TEK BAŞINASIN, OĞLUM!
AMA..BEN HEPTEK BAŞIMAYDIM!
BU SENİN SEÇİMİNDİ OĞLUM.

SANA... VEREBİLECEĞİMİZ HERŞEYİ VERDİK BİZ ÖLMEDEN HAZIRLAMA...
"YA ÇALIŞTIK!
"AMA SEN PARANIN VE ZEKANIN SENİ DİĞERLERİNDEN AYIRMASINA"
"İZİN VERDİN! KENDİ ACINI VE YALNIZLIĞINI SEN YARATTIN"
"AMA, HALÂ SENİ SEVENLER VAR TONY! BIRAK YARDIM ETSİNLER SANA...
"ÇOK GEÇ OLMADAN OĞLUM!
"O SENİ ÖLDÜRMEDEN!"
A-ANNE? BABA?
GİTTİLER, OĞLUM!
SEN VE BEN KALDIK, KÜÇÜK TONY! YALNIZCA SEN VE BEN SONSUZA DEK!
YOO, YOOO!
YOOOOO
TONY, ALLAH AŞKINA NELER OLUYOR?

YALNIZCA.. YALNIZCA BİR KÂBUS, WHITNEY! ÖLÜM DÖŞEĞİNDE YATIYOR.. VE NASİHAT ALIYORDUM!
GEÇTİ ARTIK, SEVGİLİM! BEN YANINDAYIM UNUTMA!
KOMİK.. ONLAR DA ÖYLE DEMİŞTİ!..
ONLAR?
AİLEM! YALNIZLIĞIMDAN DOLAYI BENİ İKAZ EDİYORLARDI! SANIRIM HEP YALNIZDIM.. KENDİMİ BAŞKALARIYLA PAYLAŞMAK İSTEMİYORUM YA DA PAYLAŞAMIYORUM..
"MİDAS'IN FABRİKAMI ELE GEÇİRMESİ BUNUN İÇİN BU KADAR KOLAY OLDU! GİDİŞİMLE, GÖREVİ GERÇEKTEN ÜSTLENECEK KARAR VERECEK, SAVAŞACAK KİMSE YOKTU!..
DEMİR ADAM.. 103.. ARCH.
"VE DÖNDÜĞÜMDE, YARDIM ARAMAK YERİNE TEK BAŞIMA...
..SAVAŞTIM!..
"GENÇ JACK OF HEARTS BANA YARDIM ETMEYE ÇALIŞTIĞINDA, ONU YANLIŞ ANLADIM..
..VE DÜŞMANCASINA SALDIRDIM! #
GEÇEN SAYI.. ARC.
..GERÇEK DÜŞMANIN MİDAS OLDUĞUNU ŞİRKETİ ELE GEÇİRDİĞİNİ SENİN YARDIMINI KABUL ETMEYEREK TEK BAŞIMA ONU PARÇALAMAK İSTEDİM...

"BU DA ORASININ MEZARIM OLACAĞI DEMEKTİ.. ÇÜNKÜ STARK ENTERNASYONELİN YASAL SAHİBİ ARTIK OYDU! (ve çoğu yekni yeniden inşa etmişti.... ARCHIE)
"VE KISKANÇ JASPER, DEMİRADAMIN WHITNEY FROST" MADAM MASQUE'YA AŞIK OLDUĞUNU ÖĞRENDİĞİMDE ÖFKENİN BENİ YENMESİNE"
"İZİN VERDİM.. VE NEREDEYSE JASPER'İ ÖLDÜRÜYORDUM.."
" VE SONUNDA, ONA SEN ULAŞABİLDİN SÖZLERİNLE, BEN İSE BÜTÜN GÜCÜMLE..."
"BUNU BAŞARAMADIM!"
*GEÇEN SAYI ..ARCH.
BEN.. ARTIK KENDİMDEN EMİN DEĞİLDİM.. BİR SÜRE YENİ KAVRAM YENİ DUYGULAR! KENDİME KOYDUĞUM TÜM ENGELLER.
SENİ ÇOK SEVDİĞİMİ İHTİYACIM OLDUĞUNU ANLADIĞIMDA..
"ORTADAN KALKTI!
VE SENİ SEVDİĞİMİ... SANA İHTİYACIM OLDUĞUNU ANLADIĞIMDA.. AYNI DUVARLAR YIKILDI, TONY! PEK FARKLI DEĞİLİZ, SEN VE BEN ZENGİNİZ, HAYATTA YARALANMIŞIZ.. ÇOK YALNIZIZ!
İKİMİZİN ARASINA HİÇ BİRŞEY GİRMEYECEK, WHITNEY!
SNAP!
HİÇ BİR ŞEY!...

O ESNADA, MANHATTAN ADASINDA, KARANLIKTA...
BEN SÜPER KAHRAMANIM! DEMİRADAMA YARDIM BULABİLECEĞİMDEN EMİN OLARAK HAVALANDIM...
"VE SONRA YOLUN YARISINDA, NEREDEN BAŞLAYACAĞIMI BİLE BİLMEDEN FARKETTİM! GERİ DÖNSEM İYİ OLACAK..."
YO, UÇAN DOSTUM! SANA İHTİYACIMIZ VAR!
ANİDEN...
HEEY! BU DA NE Sİ?!..
DEMİR ADAM! SANKİ.. HAVADA SÜRÜKLENİYOR!..
ZIRHLI HAYALET ŞİMDİ DE BENİ ÇAĞIRIYOR.. IŞIK GELEN PENCEREYİ İŞARET EDİYOR! BU DEMİR KAFANIN BENLE TEMAS KURMA YOLLUYSA.. ONA TELEFONLA GÖRÜŞMENİN YETERLİ OLACAĞINI SÖYLÜYEYİM..
"AMA KAHRAMANLARDAN BEKLENİLEN GİBİ YAPACAĞIM! VE ARDINDAN İÇERİ GİRECEĞİM!

VE İÇERİDE...
NE? UMARIM ÖZEL BİR PARTİ DEĞİLDİR, AMA HAYALETİ İZLİYORDUM, VE...
SAKİN OL! BRIAN SENLE İLGİLİ HERŞEYİ BİZE ANLATTI!
BRIAN? BU İSİMDE BİRİNİ TANIMAM..
EVET, AMA O, SENİN "JACK OF HEARTS"IN HER DÜŞÜNCESİNİ BİLİR. YAKINDA BURAYA GELECEK..
"BEN POLİS ŞEFİ JEAN DE WOLFF! VE ARKAMDAKİ DE..
DEDEKTİF MICHAEL O'BRIAN...
"YA DA MUHAFIZ, HANGİSİNİ İSTERSİN!
BEN BİR ZAMANLAR VEKALETEN DEMİR ADAM'IN YERİNİ ALMA ŞANSINI BULAN ESKİ BOKS ŞAMPİYONU EDDIE MARCH *
* DEMİRADAM. 21-22.. ARCHİE.
VE BEN DE BRIAN WOLFF.. ÖLÜM HAYALETİ! * DÜŞÜNCENİ OKUDUM, JACKHART, VE BİZİM GİBİ DEMİRADAMA YARDIM ETMEK İSTEDİĞİNİ GÖRÜNCE, BURAYA ÇEKTİM!
*. MARVEL TAKIMI 48-5.. ARC.
DOĞRU!
GÖRÜYORSUN OĞLUM.. HEPİMİZ DEMİR ADAM'A BORÇLUYUZ. VE YARDIM ETMEK BORCUMUZDUR!
ŞU YA DA BU ŞEKİLDE.. HEPPİMİZİN HAYATINI KURTARDI!..
AMA ANLAMIYORUM.. DEMİR KAFANIN SORUNUNU OLDUĞUNU NASIL ÖĞRENDİNİZ?
"KENDİSİ DAHA DÜN ÖĞRENDİ.. VE OLANLARLA İLGİLİ HİÇBİR HABER YAYINLANMADI!?
KARDEŞİM BİR HABER ALDI...
YO, HAYALETİ UNUTTUN MU? BU BİLGİ GİZLİ!

DURUN BİR DAKİKA! HERŞEYİ ÖĞRENMEK İSTİYORUM! AMA EĞER BANA GÜVENMİYORSANIZ ...
DOĞRU DEĞİL JACK! YALNIZCA..
SHIELD GÜVENLİĞİ OĞLUM! AĞZIMIZI SIKI TUTMALIYDIK..
... WASHINGTON'DAKİ ADAMLARIMIZ, EN BÜYÜK SAVUNMA ADAMIMIZIN HİSSELERİNİN ALINDIĞINI ÖĞRENENE DEK!..
DÜNYADAKİ EN ÜNLÜ GİZLİ AJAN OLMALIYIM! SELÂM, JEAN, UZUN SÜRE GEÇTİ!..
ÇOK UZUN NICK. ÇOK UZUN!..
PEKALÂ, İŞTE HİKAYEMİZ KAHRAMANLAR! MIDAS DENİLEN ÇILGIN STARK ENTERNASYONELİNİN SAHİBİ OLDU.. VE STARK YOK OLDU GİBİ!
SİTWELL DEMİRADAMIN CİVARDA OLDUĞUNU..
..SÖYLÜYOR, AMA BİRŞEY YAPMIYOR! İNTİKAMCILAR NEDE BİZ NEDENİNİ BİLMİYORUZ.. AMA STARK'IN KAYBOLUŞU İLGİLİ BİRŞEY YAPILMALI..
AMA, ALBAY FURY.. MIDAS YASAL OLARAK ELE GEÇİRDİYSE...
STARK HİSSEDARLARINDAN BAZILARI MIDAS'IN AJANI ... GÜVENİLİR BİR STARK PERSONELİ TARAFINDAN KENDİLERİNE...
.. ŞANTAJ YAPILDIĞINI İMA ETTİLER! AMA MIDAS'I MAHKEMEYE GÖTÜRECEK YETERLİ KANIT BULABİLİRİZ, STARK'IN BİLGİSAYARINDAKİ SAVUNMA SIRLARINI DIŞARI AKTARMASINDA ÇOK GEÇ..
..OLABİLİR! EVET ŞANTAJCIYI BULUP, KENDİMİZİ BU YASAL OLMAYAN İŞE ADAYARAK.. KANUNA AYKIRILIĞI TESPİT EDEREK BU KUMARI KAZANABİLİRİZ!..

TEORİNDE ANLAMADIĞIM TEK ŞEY, BAY SCOUT NASIL OLUP DA DEMİR ADAM'IN BİRŞEY YAPMADIĞI?
STARK'IN BİLGİSAYARLARI DEMİRKAFA HAKKINDAKİLERİ BİLİYOR..
ŞANTAJDAN BAHSEDİYORSUN NICK? YOKSA İNTİKAMDAN MI?
BİLMİYORUM! SHIELD ÖĞRENEMEDİ! MIDAS, HENÜZ.. YANLIŞ BİRŞEY YAPMADI! AMA, SİTWELL BAŞKALARININ BU İŞE BULAŞTIĞINI SÖYLÜYOR..
WHEW! BU TAM DEMİR ADAM'DAN HALLETMESİNİ İSTEYECEĞİNİZ TÜRDEN BİRŞEY! NEYE İNANDIDA DÖVÜŞMÜYOR?
NEYE Mİ?
JASPER "WHITNEY FROST"... ARANILAN KADININ İSMİNİ SÖYLEYECEKTİ.. BİRŞEY ONU DURDURDU..
EVET OĞLUM?
UH, HİÇBİRŞEY ALBAY FURY!
BU UZUN GECE BOYUNCA O 'BİRŞEYİ' DÜŞÜNECEK!..
TOPLANTIDAN BİRKAÇ SAAT SONRA...
BAN
DEMİR ADAM'I BULMALIYIZ, DÖĞÜŞMESİNİ SAĞLAMALIYIZ!
DENEYECEĞİZ, EDDİE. BU BİZİM İŞİMİZ!
İYİLER OĞLUM... BİRAZ DENEYİMSİZLER, AMA SEN DE ÖYLEYDİN! SANA GÖREV VERİYORUM! DEMİR ADAM'I MİDASLA SAVAŞMAKTAN ALIKOYAN NEDİR ÖĞREN.. STARK'IN YERİNİ BUL..
DEMİR ADAM'A YARDIM ETMEK?
"VE HERİKİSİ İÇİN DE ELİNDEN GELENİ YAP"

BÜTÜN GECE BOYUNCA BUNDAN BAHSETMEDİK-Mİ, OĞLUM? HEY... İYİ MİSİN?
BEN BİRAZ Sİ-NİRLİYİM, EFENDİM..
EVET VE ACEMİLERE KUMANDA ETMEKTEN! NE HİSSET-TİĞİNİ...
... BİLİYORUM OĞLUM..
İNAN BA-NA.. NE HİS-SETTİĞİNİ BİLİ-YORUM!
SABAH GÜNEŞİ SOUTHAMPTON EYALETİN-DE ÇOKTAN YÜKSELMİŞTİ.. BURASI BİR ZA-MANLAR MİLYONER SANAYİCİ HOWARD AN-TONY STARK'A AİTTİ..
TONY, BURASI BİR TABLODAKİ MANZA-RA KADAR SES-SİZ..
SANIRIM BUNUN İÇİN DAYANAMA-DIM WHITNEY.. BURASI.. EV.. HİÇ BİRİ GERÇEK DEĞİLMİŞ GİBİ..
EVET PARASINI BUNUN İÇİN BİRİKTİRMİŞTİ BABAM HOWARD!..
..İŞ İCABI SERT AMAN-SIZ BİR RA-KİP OLABİLİR-Dİ.. AMA BU-RASI OLUN-CA HER-ŞEYİ BIRAK-TI..
SENDEN OL-DUKCA FARKLI TONY..

ÖYLEYDİ! BABAM İÇİN, ZENGİNLİK HERŞEYDİ.. BENSE HİÇ ÖNEM VERMEM BENİM DÜNYAM FABRİKAYDI..
..ELEKTRİK DENİLEN GÖRÜNMEZ GÜÇ İLE YAPABİLECEĞİN ŞEYLER!..
BABAM HEP BİLİM ÇALIŞMALARIMDAN VAZGEÇMEMİ SÖYLEDİ, PARA KAZANMA İŞİNİ ÖĞRENMEMİ İSTEDİ..
AMA NE ZAMAN YENİ BİR DEVRE DENEMESİ YAPSA YA DA YENİ BİR TRANSİSTÖR GELİŞTİRSE, ORADA ONLARLA OLUR, MERAKLA İZLERDİM..
..SANIRIM.. BİR SÜRE SONRA.. OLDUKÇA SIKILDIM..
PLAYBOY YAPIM BİLE BENİ SIKTI! DEMİR ADAM OLMASAYDIM..!
ACİL HAT!
İNTİKAMCILAR! AMAN TANRIM, TABİİ.. TÜM OLANLARDAN SONRA HİÇ ARAMADIM!..
NE...? DURDU?
BU KADAR ÇABUK VAZGEÇTİLERSE O KADAR ACİL DEĞİLDİR!
MUHTEMELEN JARVIS "METAL KIYAFETLİ ADAMI" KONTROL EDİYORDUR!
EVET... ÇOK KÖTÜ! HEM TONY STARK HEM DE DEMİR ADAM TATİLDE!

YENİ MİDAS ENTERNASYONELİNİN EN ALT KATINDA ...
ÖNCE CEVAP VERMEDİ ... ŞİMDİ DE MEŞGUL! ANTHONY'Yİ ACİL HATTAN BULABİLECEĞİMDEN EMİNDİM..
AMA MALESEF, ABRAHAM KLEIN, ŞANSIN YOKMUŞ!.
VE BU SESTEN „ÇOK AZ„
„ÖNCE!
40
BU„BU„MİDAS! BENİ BULDU!
ZROOM
OLDUĞUN YERDE KAL KLEIN!
RESMİ OLMAYAN TELEFON KONUŞMANIN KAYNAĞININ SEN OLDUĞUNU ANLADIM..
KAÇMALIYIM! MİDAS TONY'İN NEREDE OLDUĞUNU BİLDİĞİMİ DÜŞÜNÜRSE NE YAPACAĞINI İYİ BİLİRİM!.
DEMİR ADAM! YO ... ONUN ZIRHI! BOŞ ...
„AMA MİDAS'IN KONTRÖLÜNDE! ONUN SESİYLE KONUŞUYOR..
BİR BAŞKASI!.

TAM TERSİ BAYIM!
İSTEDİĞİM BİLGİYE SAHİPSEN, ÖĞRENMEK İÇİN NE YAPMAYACAĞIMI SÖYLEMEME GEREK YOK!
HEPSİ ETRAFIMI SARDILAR..
KAÇABİLECEĞİM HİÇ BİR YERDE YOK!
SAKLANACAĞIM BİR YERDE YOK!..
TIPKI..TIPKI POLANYA GİBİ..
KESİNLİKLE BAYIM! BENZERLERİNİ YAPMAK İÇİN KULLANDIĞIM AYNI STİLDELER!.
MİDAS.YÜRÜYOR?
DIŞ KABUĞUMLA DESTEKLENDİ, BAY KLEIN.. BİRKAÇ YIL ÖNCE BENİM İÇİN KÜÇÜK BİR CİHAZ DİZAYNLANDI AMA TONY'LE KARŞILAŞTIĞIMDA HAZIR DEĞİLDİ!.
* DEMİRADAM 17... ARCH.

DERİDEKİ HİÇ HOŞ OLMAYAN RENK BOZUL MASI VE SİNİR SİSTEMİNDEKİ SÜREKLİ BİR FELÇ ,,, ALTIN TEMAS,, HAİNLİĞE KARŞI MÜKEMMEL BİR ENGEL OLARAK KANITLANDI,,
A-AMA İSTEDİĞİN HERŞEYİ YAPTIM,,, BURADA BİR İŞ BULDUM, TONY'NİN PLÂNLARINI ÇALDIM, SEN ONUN PATENTLERİNİ ELE GEÇİRESİN DİYE ,,,!
YALNIZCA BUNUN İÇİN DEĞİL ,,, HİSSEDARLARIN ÖZEL DOSYALARINA ORTAK OLMAMI DA SAĞLADIN *ŞANTAJ İÇİN ÇOK UYGUNDULAR,,
* HATIRLADINIZ MI? I.M. 84. ARC.
STARK ENTERNASYONELİ'Nİ ELE GEÇİRMEMDE YARDIMIN ÇOK BÜYÜK! AMA, ŞİMDİ GEÇMİŞİ HATIRLAMAK İÇİN ŞU FOTOĞRAFLARA İYİ BAK, BAY KLEIN!,,
RESİMLER ESKİ VE KIRIŞIKTIR ,, AMA ABE KLEIN ONLARIN NE ZAMAN ÇEKİLDİĞİNİ GAYET İYİ BİLMEKTEDİR ,,, 23 EYLÜL 1939 ,,, NAZİ ORDULARININ POLANYA'YA SALDIRIP İŞGAL ETTİĞİ GÜN,, O ZAMANDAN BERİ İKİ KADINI DA GÖRMEMİŞTİR,,
BANA HİZMET EDENLERİN ELLERİNDEN GELENİ ,,,
,, YAPMALARI İÇİN BİR DÜRTÜ SAĞLARIM HEP BAYIM!,,,
BU ÇOĞU İÇİN, PARADIR,, AMA SENİN İÇİN ,, AİLENİN HALA HAYATTA OLDUĞU UMUDUDUR,,
SEN-SEN NEREDE OLDUKLARINI BİLİYORSUN MIDAS! FOTOĞRAFLARI SENDE,,,
VE NASIL BULDUĞUM BENİM SIRRIM, BAYIM! AMA CEVABI İÇİN BANA İTAAT EDECEKSİN ,,,
,, YA DA SONSUZA DEK DÜŞLERİNLE YAŞAYACAKSIN !,,
"HERKESİN BİR BEDELİ VARDIR ,,, SENKİ GEÇMİŞTESİN BAYIM ! "
ŞİMDİ BİZE TONY'İN NEREDE OLDUĞUNU SÖYLEYECEKSİN DEĞİL MI?
AMA BEN BİLMİYORUM,,!
SANIRIM BİZE SEÇİMSANSI BIRAKMADIN

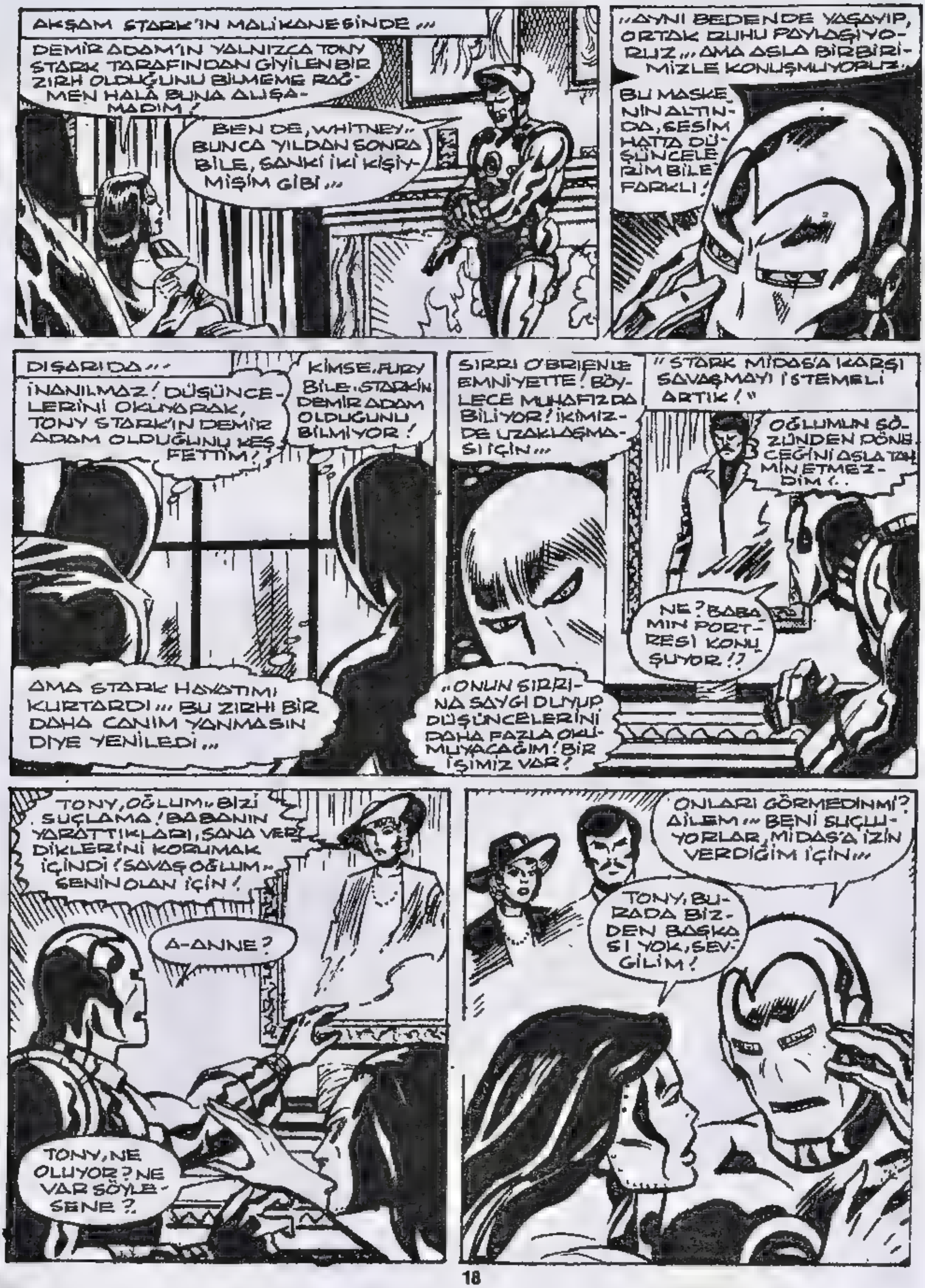

AKŞAM STARK'IN MALİKANESİNDE...
DEMİR ADAM'IN YALNIZCA TONY STARK TARAFINDAN GİYİLEN BİR ZIRH OLDUĞUNU BİLMEME RAĞMEN HALA BUNA ALIŞAMADIM!
BEN DE, WHITNEY.. BUNCA YILDAN SONRA BİLE, SANKİ İKİ KİŞİYMİŞİM GİBİ...
"AYNI BEDENDE YAŞAYIP, ORTAK RUHU PAYLAŞIYORUZ... AMA ASLA BİRBİRİMİZLE KONUŞMUYORUZ.
BU MASKENİN ALTINDA, SESİM HATTA DÜŞÜNCELERİM BİLE FARKLI!
DIŞARIDA...
İNANILMAZ! DÜŞÜNCELERİNİ OKUYARAK, TONY STARK'IN DEMİR ADAM OLDUĞUNU KEŞFETTİM!
KİMSE. FURY BİLE. STARK'IN DEMİR ADAM OLDUĞUNU BİLMİYOR!
AMA STARK HAYATIMI KURTARDI... BU ZIRHI BİR DAHA CANIM YANMASIN DİYE YENİLEDİ...
SIRRI O'BRIEN'LE EMNİYETTE! BÖYLECE MUHAFIZ DA BİLİYOR! İKİMİZDE UZAKLAŞMASI İÇİN...
"ONUN SIRRINA SAYGI DUYUP DÜŞÜNCELERİNİ DAHA FAZLA OKUMUYACAĞIM! BİR İŞİMİZ VAR!
"STARK MİDAS'A KARŞI SAVAŞMAYI İSTEMELİ ARTIK!"
OĞLUMUN SÖZÜNDEN DÖNECEĞİNİ ASLA TAHMİN ETMEZDİM!..
NE? BABAMIN PORTRESİ KONUŞUYOR!?
TONY, OĞLUM.. BİZİ SUÇLAMA! BABANIN YARATTIKLARI, SANA VERDİKLERİNİ KORUMAK İÇİNDİ! SAVAŞ OĞLUM.. SENİN OLAN İÇİN!
A-ANNE?
TONY, NE OLUYOR? NE VAR SÖYLESENE?
ONLARI GÖRMEDİN Mİ? AİLEM.. BENİ SUÇLUYORLAR, MİDAS'A İZİN VERDİĞİM İÇİN...
TONY, BURADA BİZDEN BAŞKASI YOK, SEVGİLİM!

DOĞRU DEĞİL BAYAN... SEN VE MUHAFIZ VAR... STARK ADLI BİR KORKAK ARIYORUM!
HAYALETİN KORKUNÇ ZİHİNSEL HİLELERİ İŞTE STARK'IN SİNİRLERİNİ BOZMUŞ, SAVAŞMALI ARTIK...
STARK BURADA DEĞİL, O'BRIEN VE... BİR POLİS OLARAKTAN... ARAŞTIRMA YETKİSİ OLMADAN ÖZEL MÜLKE GİREMEZSİN...
BUNU BİLMEN GEREKİRDİ!..
ZAM
UH! GERİ PÜSKÜRTÜCÜLERİ KATIR GİBİ TEPİYOR! AMA DİĞERLERİ İÇİN ONU DIŞARI ÇEKMELİYİM!..
SKRASH
MUHAFIZ!..
DURUMU İYİ! ZIRHI ONU KORUYOR!..
JACK HEARTS! HAYALET! BURADA NELER OLDUĞUNU BİLİYORUM...
...AMA CEVAP VERSENİZ İYİ OLACAK, KAHRAMANLAR!
SÖYLE ONA... JACK!
MIDAS KAZANDIĞINA GÖRE, STARK ADINA SEN KONUŞACAKSIN... ONUN NEREDE OLDUĞUNU BİLELİM!
STARK... UZAKTA!
NEREDE OLDUĞUNU SÖYLEMEM!
TANRIM, STARK DEMİR ADAM, SEVDİĞİ KADINLA BERABER YALNIZ KALMAK İSTİYOR! AMA ULUSAL GÜVENLİK İÇİN FABRİKASINI GERİ ALMASINA ONU ZORLAMALIYIZ!..
...KENDİMİ JUDAS* GİBİ HİSSEDİYORUM. HAYATIMI BORÇLU OLANA KARŞI...
DEMİR ADAM, NE...?

ANİDEN...
SEN GİDİYORSUN, TATLIM !..
SİTWELL'İN NİÇİN SENİ, STARK-IN KAYBOLUŞUNUN ANAHTARI OLARAK GÖSTERDİĞİNİ BİLMİYORUM, AMA...
AMA EMİR EMİRDİR, DEĞİL Mİ, DOSTUM ?.
DEMİRADAM.. BUNUN ARDINDA JASPER VAR! YANİ SHIELD İŞE BULAŞTI!
WHITNEY!
SEVGİLİN, EH.. DEMİR ADAM... ÜLKENE OLAN GÖREVİNİN ÜZERİNDE TUTTUĞUN KADIN ?/ SEN MADAM MASQUE'IN BÜYÜSÜNE KAPILMIŞKEN, STARK MİDASIN ELİNDE!
AMA BİR SEÇİM ŞANSIN VAR, İNTİKAMCI! EĞER STARK ENTERNASYONELİNİ ELE GEÇİRMEYE YARDIMCI OLURSAN, KADINI HAPİSTEN KURTARABİLİRSİN.
LONG ISLAND DEMİRYOLUNDA SOUTHAPTON İSTASYONU...
BASAMAKLARA DİKKAT EDİN, BU ESKİ TRENLERDEN KORKARIM...
STARK MALİKHANESİ NE TARAFTA ?..
ANA YOLUN YAKLAŞIK BEŞ MİL AŞAĞISINDA. İLERİDE TAKSİ DURAĞI DA VAR ...!
SAĞOLUN, YÜRÜYECEĞİM.
GARİP, TEK YOLCU O DEĞİLDİ AMA ...!
AMAN TANRIM !
SMOKE
MILD
YOLUN AŞAĞISINDA MARİ ANNE RODGERS.. GÜLÜMSER !

35¢
106
JAN
02454
THE INVINCIBLE
IRON MAN
©1977 MARVEL COMICS GROUP
YOUR FRIENDS HAVE FALLEN, AVENGER-- AND YOU SHALL BE NEXT!
NO ONE CAN SURVIVE AGAINST A LEGION OF IRON MEN!
LAST STAND AT STARK INTERNATIONAL!

Olağanüstü bir mucit olan milyoner sanayici TONY STARK kendisine güneş enerjisiyle çalışan demir bir zırh yaptı ve dünyanın en büyük savaşan insan silahı haline geldi: DEMİR ADAM

STAN LEE PRESENTS: THE INVINCIBLE IRON MAN™

BILL MANTLO WRITER / *GEORGE TUSKA* ARTIST / *MIKE ESPOSITO* INKER / *D. WOHL* LETTERS / *F. MOULY* COLORS / *ARCHIE GOODWIN* EDITOR

Demir Adam No:106 Copyright © 1977 by MARVEL COMICS GROUP, Marvel Entertainment Group, INC. Copyright c 1990. Bu dizinin Türkiye'de ve Türkçe konuşulan ülkelerde kitap ve dergi olarak yayın hakkı Alfa Yayıncılık Ltd.Şti'ne verilmiştir.

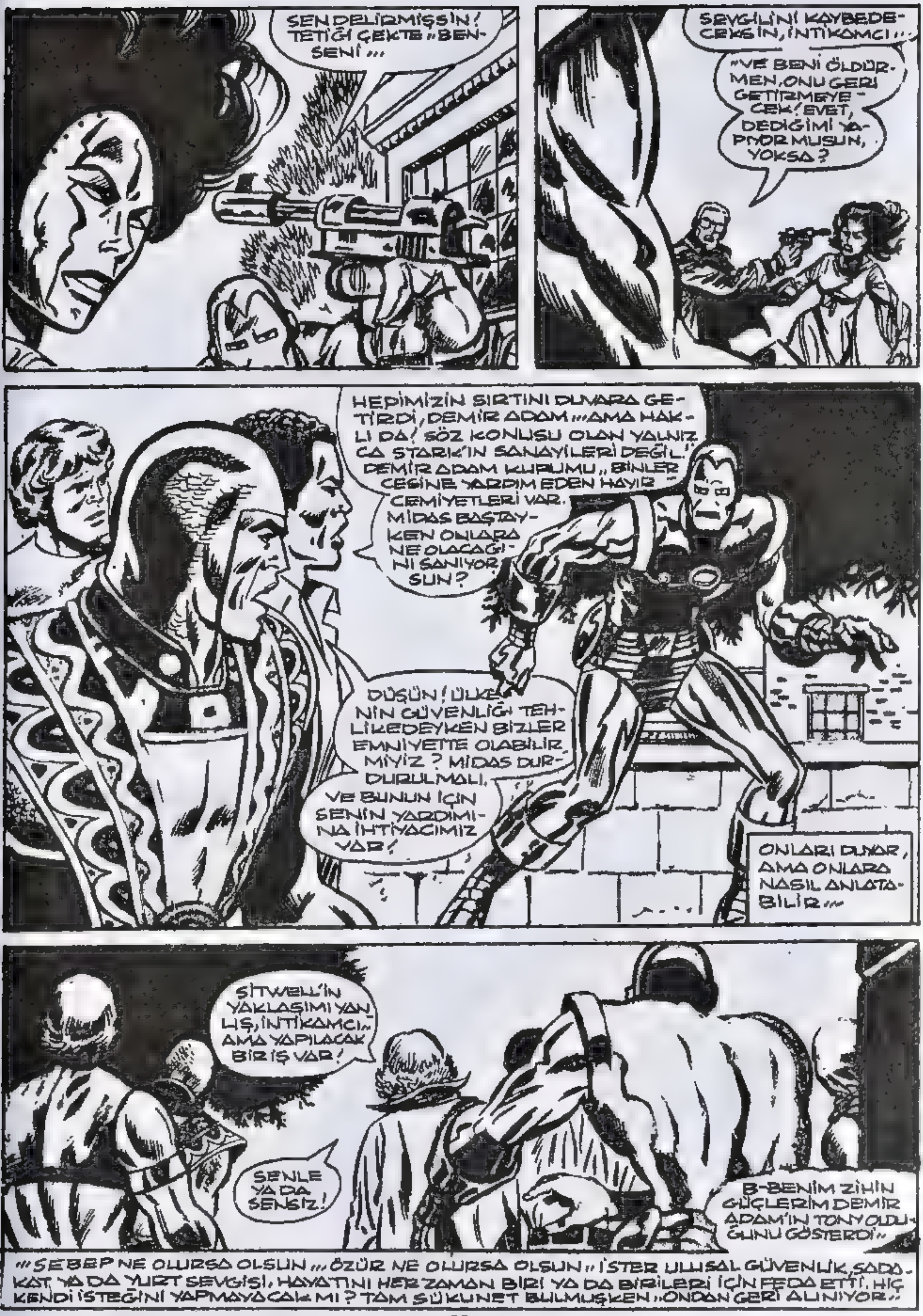

SEN DELİRMİŞSİN! TETİĞİ ÇEKTE "BEN-SENİ...
SEVGİLİNİ KAYBEDECEKSİN, İNTİKAMCI...
"VE BENİ ÖLDÜRMEN, ONU GERİ GETİRMEYECEK! EVET, DEDİĞİMİ YAPIYOR MUSUN, YOKSA?
HEPİMİZİN SIRTINI DUVARA GETİRDİ, DEMİR ADAM... AMA HAKLI DA! SÖZ KONUSU OLAN YALNIZCA STARK'IN SANAYİLERİ DEĞİL! DEMİR ADAM KURUMU... BİNLERCESİNE YARDIM EDEN HAYIR CEMİYETLERİ VAR.
MİDAS BAŞTAYKEN ONLARA NE OLACAĞINI SANIYORSUN?
DÜŞÜN! ÜLKENİN GÜVENLİĞİ TEHLİKEDEYKEN BİZLER EMNİYETTE OLABİLİR MİYİZ? MİDAS DURDURULMALI.
VE BUNUN İÇİN SENİN YARDIMINA İHTİYACIMIZ VAR!
ONLARI DUYAR, AMA ONLARA NASIL ANLATABİLİR...
SİTWELL'İN YAKLAŞIMI YANLIŞ, İNTİKAMCI... AMA YAPILACAK BİR İŞ VAR!
SENLE YA DA SENSİZ!
B-BENİM ZİHİN GÜÇLERİM DEMİR ADAM'IN TONY OLDUĞUNU GÖSTERDİ...
...SEBEP NE OLURSA OLSUN... ÖZÜR NE OLURSA OLSUN... İSTER ULUSAL GÜVENLİK, SADAKAT YA DA YURT SEVGİSİ, HAYATINI HER ZAMAN BİRİ YA DA BİRİLERİ İÇİN FEDA ETTİ. HİÇ KENDİ İSTEĞİNİ YAPMAYACAK MI? TAM SÜKUNET BULMUŞKEN... ONDAN GERİ ALINIYOR...

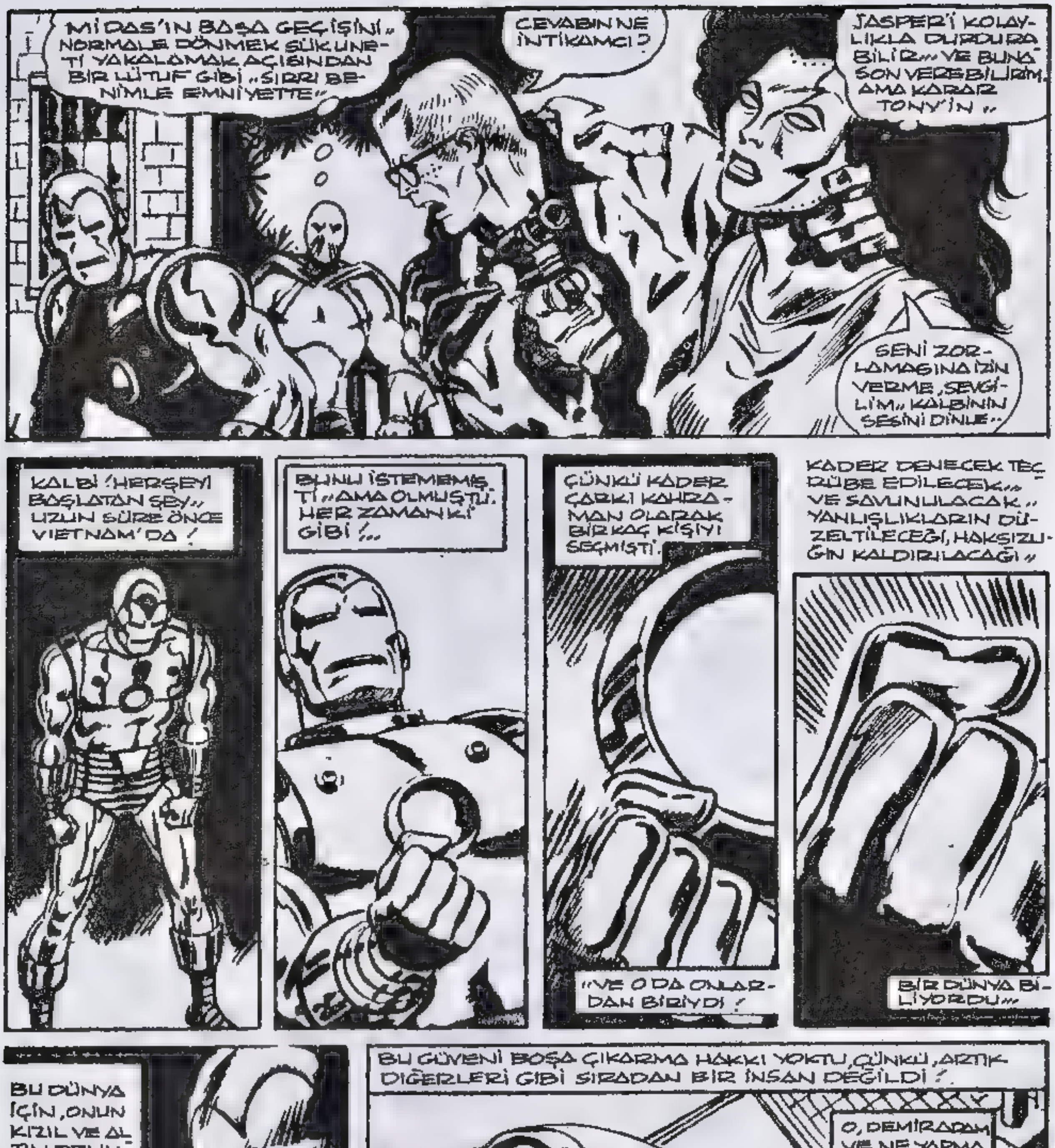
MİDAS'IN BAŞA GEÇİŞİNİ.. NORMALE DÖNMEK SÜKUNETİ YAKALAMAK AÇISINDAN BİR LÜTUF GİBİ.. SIRRI BENİMLE EMNİYETTE..
CEVABIN NE İNTİKAMCI?
JASPER'İ KOLAYLIKLA DURDURABİLİR.. VE BUNA SON VEREBİLİRİM. AMA KARAR TONY'İN..
SENİ ZORLAMASINA İZİN VERME, SEVGİLİM.. KALBİNİN SESİNİ DİNLE..
KALBİ! HERŞEYİ BAŞLATAN ŞEY.. UZUN SÜRE ÖNCE VİETNAM'DA!
BUNU İSTEMEMİŞTİ.. AMA OLMUŞTU. HER ZAMANKİ GİBİ!..
ÇÜNKÜ KADER ÇARKI KAHRAMAN OLARAK BİRKAÇ KİŞİYİ SEÇMİŞTİ.
..VE O DA ONLARDAN BİRİYDİ!
KADER DENECEK TECRÜBE EDİLECEK.. VE SAVUNULACAK.. YANLIŞLIKLARIN DÜZELTİLECEĞİ, HAKSIZLIĞIN KALDIRILACAĞI..
BİR DÜNYA BİLİYORDU..
BU DÜNYA İÇİN, ONUN KIZIL VE ALTIN RENK KARIŞIMI ZIRHI, CESARETİ, YETENEĞİ, ZEKASI.. GÜCÜ VARDI!! VE BUNUN İÇİN DÜNYA ONA GÜVENDİ!
BU GÜVENİ BOŞA ÇIKARMA HAKKI YOKTU, ÇÜNKÜ, ARTIK DİĞERLERİ GİBİ SIRADAN BİR İNSAN DEĞİLDİ!.
O, DEMİRADAM VE NE YAPMASI GEREKTİĞİNİ BİLİR!

STARK ENTERNASYONELİNE DOĞRU GİDİYOR!
ÖYLEYSE NE BEKLİYORUZ ÇOCUKLAR?
ONA YARDIM EDELİM!
PEKALA BAY SCOUT... YEMİ YUTTU! ŞİMDİ ONU BIRAKABİLİRSİN!
YOO, MİDAS'IN PEŞİNE DÜŞTÜĞÜNDEN EMİN OLANA DEK BIRAKMAM KAPTAN...
TAKTİKLERİN KADAR İĞRENÇ OLDUĞUNU İSPATLAMAYA KALKMA...
HERHANGİ BİRİMİZ SENİ DURDURABİLİRDİK. BUNUN İÇİN YAPILMASINI GEREKENİ YAPTI!..
AMA PARTİ VAKTİ BİTTİ! HAYDİ BAYAN... BU ANAOKULUNDAN ÇIKIP ERKEK ARKADAŞINA YARDIMINI GÖRELİM! ÜSTÜNÜ ARABADA DEĞİŞTİREBİLİRSİN!
ÖĞRENECEK ÇOK ŞEY'İN VAR, OĞLUM... ÇOK!
EDDIE MARCH VE HAYALET, JEAN VE MADAM MASQUE'A KATILIRLAR... VE SONRA, BU DÖRTLÜ SÜPER GÜÇLÜ...
...TAKIM ARKADAŞLARININ PEŞİNE DÜŞERLER... SHIELD GÖREVLİSİ...
...JASPER SITWELL YALNIZ... TEK BAŞINA KALIR!..

EVET ÇOCUKLAR.. YALNIZ OLMADIĞINI DA SÖYLEYİN..
WAM!
ZZEEEEEOOOW!

TZAM!
MUHAFIZ... JACK HEARTS? BENİ İZLEDİNİZ ?!
SANA BUNU SÖYLEMEYE ÇALIŞIYORDUK DEMİR KAFA.. SENİNLEYİZ.. SONUNA KADAR !.
CEHENNEME GİTSEN BİLE!
SSHKROWW!
GÖK GÜRÜLTÜSÜNÜ ANDIRAN BİR KÜKREMEYLE, SAVAŞ BAŞLAR !..

MİDAS'IN UÇAN KALESİNDEKİ ... DEV ZIRHLI PLATFORM ... *
SANIRIM PATRON ÇOK SİNİRLİ! DEMİRADAM VE JACK HEARTS'I YENDİK, DEĞİL Mİ? ARTIK KİM SALDIRIR!
EMNİYET SAĞLIYOR DOSTUM .. ÇOK YÜKSEK SESLE KONUŞMA MİDAS DUYARSA..
* DEMİRADAM 103 - A.G.
ALARM.. SAVAŞ İSTASYONLARI!.
REEEEE
BİRŞEY ÜZERİMİZE GELİYOR
GERÇEKTEN DE BİR ŞEY! GELEN ZIRHLI İNTİKAMCI ...
YENİLMEZ DEMİR ADAM! ...
PATRONUNUZA, ONU GÖRMEYE GELDİĞİMİ SÖYLEYİN ..
KASTRAM!
BUDDA-BUDDA-BADD
"DALKAVUKLAR!

O SIRADA, YENİDEN İNŞA EDİLEN FABRİKAYA YAKLAŞANLAR VARDI...
PATLAMALAR.. TOPATEŞİ! SESLERE BAKILIRSA SEVGİLİN BURADA MADAM!
UMARIM VAKTİNDE YARDIMCI OLURUZ.
AMA YARDIMA İHTİYACI OLAN ONLAR OLACAKTIR...
GÜNEY KAPISINA YAKLAŞAN İZİNSİZ BİR ARAÇ!
SALDIRI VAR.. NE KADAR MASUM GÖZÜKSE DE, İŞİ ŞANSA BIRAKAMAYIZ!
LAZER TOPLARINI ATEŞLEYİN!
ZAK!
KAÇAMAKLI BİR HAREKETE BAŞLIYORUZ...
ZAK!
"SIKI DURUN! BU BEBEĞİN MARİFETİNİ GÖRECEKSİNİZ?"
LAZER ATIŞLARI GİTTİKÇE YAKLAŞIYOR, JEAN! ÇOK AZ VAKTİMİZ KALDI..
TOPUN RADARI İSABET ALDI, EFENDİM! NİŞANLADIK, ISKALAMAYIZ! BAŞLAYALIM MI?
BİRAZ DAHA YAKLAŞSINLAR.. EMRİ SONRA VERECEĞİM!

--YI-I-I-EEE...!
BUWHOOM!
HEDEFİ ŞAŞIRDILAR, VE DARBELERLE ANA KAPI AÇILDI, ARTIK GİDEBİLİRİZ.. GİDİYORUZ!
ZİHNEN ONLARI ENGELLİYORUM.. AMA BUNU UZUN SÜRE YAPAMAM! ÇOK..
..KALABALIKLAR! GÜZEL.. SITWELL ISIYI ÇEKİYOR.. ATEŞLERİNİ ONA ÇEVİRDİLER!
ŞİMDİ SIRA BİZDE! HEP BİRLİKTE GİDİP KOSTÜMLÜ ADAMLARA SALDIRALIM.. ONLAR SALDIRMADAN ÖNCE! İŞTE, TATLIM, AL ŞUNU!
BU YUMRUK BENİM STİLİME UYGUN KAPTAN!.. SANKİ YENİDEN RİNGTEYİM!
AMA ARKAMA SİNSİCE SOKULAN BİRİNİN DARBE OLMASINA İTİRAZIM HİÇ YOK!
SANA İKİ BORCUM OLDU SITWELL! ARTIK BİR SHIELD GÖREVLİSİ GİBİ DAVRANIYORSUN DA!
KENDİMİ KAYBETMİŞTİM, AMA ARTIK GERİ DÖNDÜM..
EĞER KABUL EDERSENİZ, KATILMAK İSTERİM!

VE YÜKSEKLERDE...
HİSSEDİYOR MUSUN, İNTİKAMCI? SAVUNMALARI KALKIYOR.
ZRAK!
SSHSKROW!
MİDAS'IN KUMANDA MERKEZİNE YAKLAŞIYORUZ, MUHAFIZ.. AMA KENDİNE FAZLA GÜVENME.
..KAZANIYORUZ DERKEN MİDAS İŞİNİN BAŞINA GEÇECEĞE BENZER!
..BELKİ DE. AMA ARTIK BİZİ HİÇ BİR ŞEY DURDURAMAZ..
AMA, UÇAN KALEDEKİ TAPINAĞINDAN TÜM SAVAŞI İZLERKEN...
MİDAS'I İYİ TANIRSIN DEMİR ADAM. SENİN GİBİ VATANSEVER DEĞİLİM.. SAVUNMA HAZIR GÖRÜNÜRKEN..
..MİDAS ÇOK BECERİKLİ OLDUĞUNU KANITLAR. BURAYA GELMEKLE ZATEN ELİME DÜŞMÜŞ OLDUN.. SENİ YOKETMEKLE MALIMI SAVUNABİLİRİM! AMA BİRAZ OYNAYACAĞIM..

MIDAS'IN UÇAN SANDALYESİNDEKİ ALETE DOKUNUŞLA BİRKAÇ SANİYE İÇİNDE ORTALIĞI BİR DÜZÜNE DEMİR ZIRH KAPLAR!..
„KORKUNÇ SESSİZDİRLER! BİLGİ SAYAR İDARESİNDEKİ,,, DUYGUSUZ ÖLÜM MELEKLERİ„
„ŞANTAJCI ABE KLEIN TARAFINDAN YARALANDILAR AMA MİDAS'A ÇOK BAĞLILAR„,
„VE HEDEFLERİ, ONLARLA AYNI GÖRÜNTÜYÜ PAYLAŞAN KİŞİ,,,
İSTE GELİYORLAR, KAHRAMANLAR„SON SALDIRI„NE OLDUKLARI-
„NI HENÜZ PEK ANLAYAMADIM AMA,,,
TANRININ LÜTFU„SENİN TARAFINDAN HÜCUMA UĞRADIK!
YANİ ZIRHIMI KASTEDİYORSUN, HARRY'İN ÇALDIĞI YEDEK PARÇALARI! *
DEVRELERİNİN ÜSTESİNDEN GELEMEZ MİSİN DEMİR ADAM?
MAALESEF, JACK! TÜM KONTROL MİDAS'TA„,
* DEMİR ADAM 97-103.. ARCHIE.

...VE HAYATIMIZI KURTARMAK İÇİN SAVAŞMALIYIZ!
ZRAK!
BEYAZ KAPLANLA YAPTIĞIM MÜCADELELER BANA KAHRAMANLIĞIN BEDAVA OLMADIĞINI ÖĞRETTİ!..
SSHHKROOOM!
KEŞKE KARDEŞİM KEVİN ... İLK MUHAFIZ.. BENİ ŞİMDİ GÖREBİLSEYDİ!.. ÇOK SEVİNİRDİ...

NE? BU ZIRHLAR MIDAS'IN ÇALINAN ZIRHIMDAN YAPTIĞI MÜKEMMEL KOPYALAR! BU DELİ, BENİM ONLAR TARAFINDAN DURDURULAMAYACAĞIMI,, AMA DOSTLARIMIN ÖLEBİLECEĞİNİ BİLİYOR--
KTROOM!
SALDIRILARI ETKİSİZ BIRAKMALIYIM,,,
A-AGGHHH!
ZRAM!
MUHAFIZ! MICHAEL!
ÖLÜRSE KARDEŞİ GİBİ ONU KAYBEDERİM
,,ONU VURDULAR! DÜŞÜYOR MICHAEL!
,,ONU KURTARMAK İÇİN GEÇİKTİM,,AMA İNTİKAM İÇİN DEĞİL!
GELİYORUM MIDAS! O ÖLÜRSE SEN DE ÖLECEKSİN,,,

MUHAFIZ VURULDU! YETİŞMELİYİM.. ZIRHLI ÖLÜM MAKİNALARININ İŞİNİ BİTİRMESİNİ ÖNLEMELİYİM..
SHSK
AMA, DERLER Kİ CEHENNEME GİDEN YOL İYİ NİYETLERLE ASFALTLANMIŞTIR! VE JACK HEARTS İLK YENİLGESİNE DOĞRU GİDİYOR!.
YEEEAGHH!
NE KADAR ZEVKLİ! DAHA EN ÖLDÜRÜCÜ DARBEMİ İNDİRMEDİM! DEMİR ADAM'IN...
..ARKADAŞLARININ BİR BİR DÜŞMESİNİ GÖRMELİ.. VE SONRA ONA ÖLÜM ZEVKİNİ TATTIRACAĞIM!
MİDAS GÜLER.. KABA, VE DE SADİSTCE ATTIĞI KAHKAHALARLA...
"AŞAĞIDAKİLER İSE YAŞAMLARI UĞRUNA SAVAŞMAKTADIRLAR...
MİDAS'IN GURUPLARI GERİ ÇEKİLİYOR!.
EVET.. BEN DE FARKETTİM! AMA NEDEN KORKTULAR Kİ?
CEVAP YUKARIDA! KAPTAN BAK!
BRAK BRAK
DEMİR ADAMLAR.. YA DA ZIRHLILAR.. SALDIRIYORLAR.. KURŞUN ETKİLER Mİ BİLMİYORUM?
"AMA SHIELD GÖREVLİSİ BU SAVAŞI SONUNDA DA SONUNDA...

BUTOOM
"BİTİRMEK İSTİYOR..."
HAH! MIDAS BUNLARA, YAKINDAN ATEŞ EDİLDİĞİNDE PATLAYACAK ŞEKİLDE AYARLADI!
DARBE ÇOĞUNUN İŞİNİ BİTİRDİ, TEPE-
DEN GELEN HABERE GÖRE GERİ KALAN TEK KİŞİ DEMİR ADAM MIŞ!
"BU KATLİAMIN BİTMESİ ÇOK FAZLA SÜRMEYECEK!"
AŞAĞIDA DOSTLARIMIN ÇEVRESİNDEKİ MUHAFIZLAR.. OH TANRIM!
MADAM MASQUE...?
HAYATINDA ÇOK KADIN SEVMİŞTİR, VE HER BİRİ, HEPSİ ONDAN ALINMIŞTIR!..
WHITNEY!
WHITNEY FROST.. MADAM MASQUE DE ONLARA KATILMIŞTIR!
"BİR ADAMIN BUNA DAYANMASI GÜÇTÜR, ONU ÇILDIRTABİLİR!"

BİLEĞİMDEKİ GÖSTERGE'YE GÖRE HERŞEYİ YAPACAK GÜÇ'TEYİM!
BU ANA KADAR GELDİM! ÖLDÜRMEMEYE YEMİN ETMİŞTİM..
"AMA DEMİR ADAMIN DA DAYANMA...
"SINIRI VAR! MİDAS'IN ÖNÜME ÇIKARACAĞI İKİNCİ SAVUNMA HATTINI ARTIK GÖREBİLİRİM! BU, SON KARŞILAŞMA OLACAK! ARTIK KOPYAMLA SAVAŞMAYACAĞIM
"ONLARI YARATAN TONY STARK.. VE HER BİRİ, ŞİMDİ GİYDİĞİM ZIRH KADAR GÜÇLÜ!..
AMA, TÜM İCATLARIMI BANA KARŞI KULLANSANDA ÇILGIN ADAM.. BENİ DURDURAMAZSIN!

MADEM İSTEDİĞİN ÖLÜM, İNTİKAMCI.. MİDAS BUNU REDDEDİYOR!
DEMİR ADAM, KOPYASININ DARBESİYLE DÜŞERKEN, ÇIKAN KIVILCIMLARLA EKRAN SARSILIR! VE ABE KLEIN...
KOPYALARLA SAVAŞMAK YORUCU.. GERÇEK ZIRHIN ÖLDÜRÜCÜ DARBEYLE SENİ DE DÜŞÜRECEK!
..BİR ANI İÇİN RUHUNU SATAN ADAM, HAYATI UĞRUNA YAPTIĞI SAVAŞI KAYBEDEN ARKADAŞI İÇİN AĞLAR!.
SAVAŞ ALANINA DÖNEN FABRİKANIN DIŞINDA KENDİ KENDİNE ÇOCUK GİBİ KONUŞAN BİR KADIN DURMAKTADIR..
HERŞEY FARKLI ..AMA ÇOĞU AYNI.. TONY BURADA.. HİSSEDİYORUM!
ACABA BENİ HATIRLAYACAK, MEMNUN OLACAK MI?..
..NEDEN, BENİ KOLLARINA ALI ÖPMESİNE İZİN VEREB LİRDİM...
..ONU ÖLDÜRMEDEN ÖNCE..
..BİR ÇOCUK ŞİİRİ SÖYLEYEREK, MARIANNE YAVAŞÇA FABRİKAYA YAKLAŞIR!..

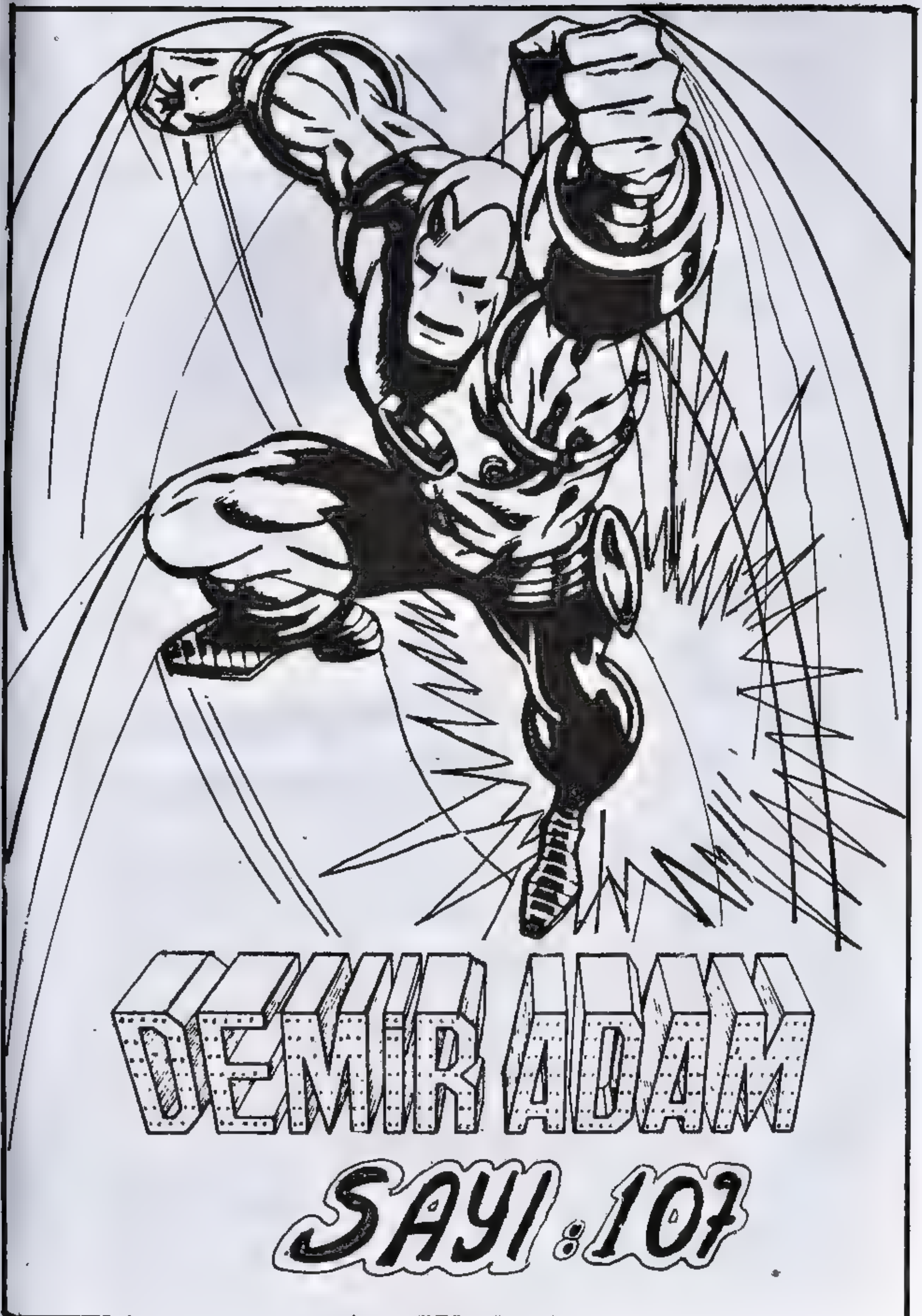
DEMİR ADAM
SAYI:107

Demir Adam No:107 Copyright ⓒ 1977 by MARVEL COMICS GROUP, Marvel Entertainment Group, INC. Copyright c 1990. Bu dizinin Türkiye'de ve Türkçe konuşulan ülkelerde kitap ve dergi olarak yayın hakkı Alfa Yayıncılık Ltd.Şti'ne verilmiştir.

ONU ÖLDÜRMEK İÇİN, YAKLAŞANIN KENDİ ZIRHININ OLDUĞUNU BİLMESİ,, KORKUNÇ BİR DUYGUDUR,, VE SESLERİ MİDAS'IN SESİDİR..
KENDİ İCADIM OLAN ZIRHIN KOPYASINI KULLANARAK YAPTIĞIM,, İLK SALDIRISI,, SENİ DURDURMADI *
,,AMA ŞİMDİ DURUM DEĞİŞTİ, BAYIM!,
ŞİMDİ SANA EŞDEĞER DE OLAN GÜÇLE KARŞILAŞACAKSIN!
* GELEN SAYI ARK.
UNHHH!!
VE BU GÜÇ, BAYIM, SENİN ÖLÜMÜN OLACAK!
YORULDUN, BAYIM! NİÇİN BU OYUNA SON VERMİYORSUN?
ŞAİR SÖYLE DER: UYKU, RÜYA İHTİMALİNİ DOĞURUR ,,YA ÖLÜM UYKUSU, HANGI RÜYALAR DA GÖRÜLEBİLİR, GÖRÜLÜR?
İNTİHAR ETMEM İÇİN SHAKESPEARE YETMEZ, BUNU İYİ BİLMELİYDİN MİDAS,,
,,HİÇ YETMEZ HİÇ!,
ZIRAK

KATİLLERİNİ GÖNDER.. KATİL ! ONLARIN ÜSTESİNDEN GELDİKTEN SONRA...
"SANA GELECEĞİM !
SEN BİR SAVAŞÇISIN, BAYIM.. BUNU İNKÂR ETME !
AÇIK OYNAYAN ADAMI PEK ÇOK, ÇOK...
"SEVERİM.. TAŞ YIĞINI !
BUNU DA BİLİYOR MUSUN SEN ?
ÇOK FAZLA KONUŞTUN..
CHARWHRUMP!
HALÂ GELİYORLAR, VE AMAN TANRIM! EĞER GERİ PÜSKÜRTÜCÜLERİ DOSTLARIMA İSABET EDERSE !
YO !
BENİM İÇİN SAVAŞTILAR.. VE YENİLDİLER DAHA FAZLA ACI ÇEKMEYECEK..
YAŞADIĞIM SÜRE.

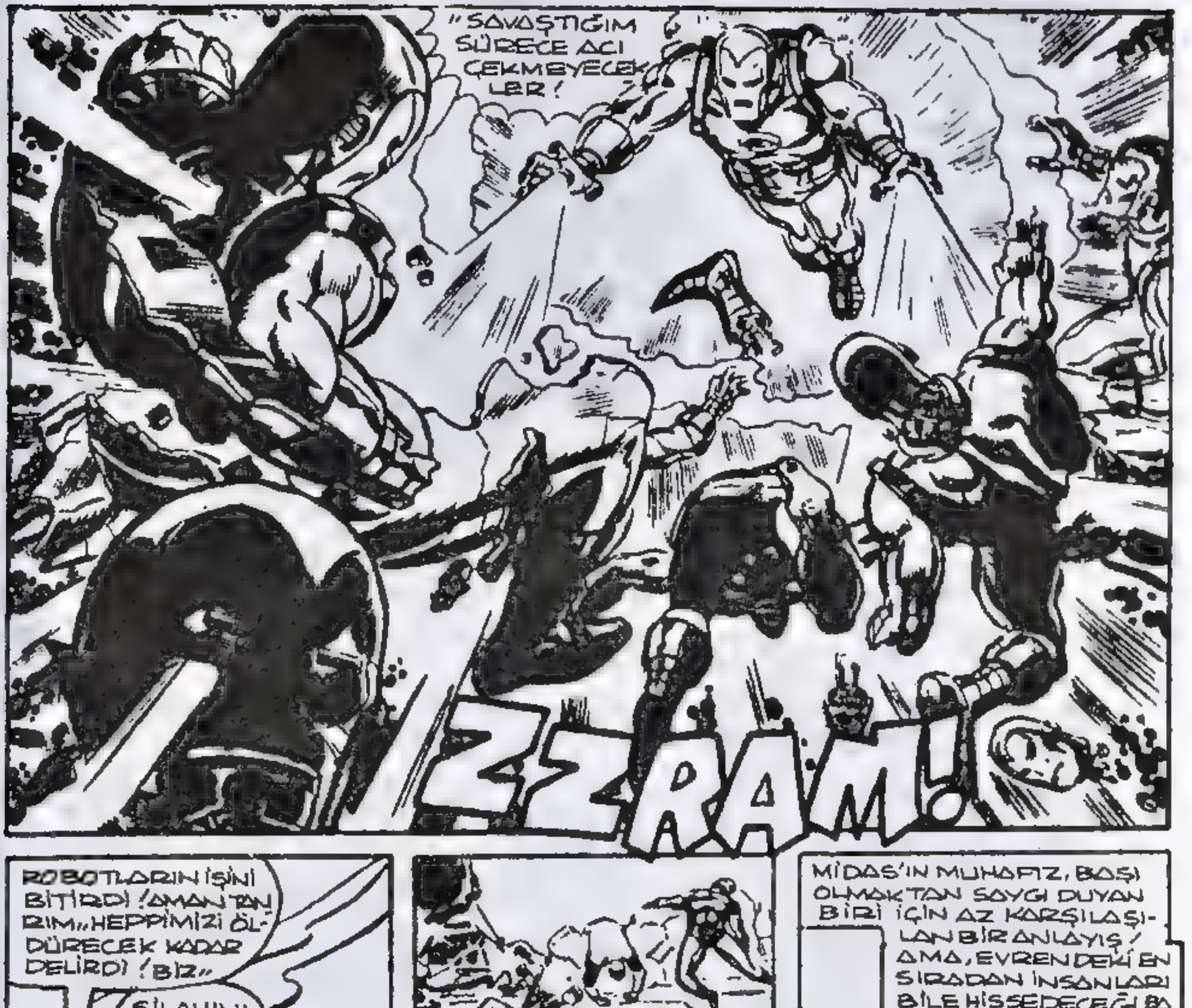

"SAVAŞTIĞIM SÜRECE ACI ÇEKMEYECEKLER!
ZZRAM!
ROBOTLARIN İŞİNİ BİTİRDİ! AMAN TANRIM.. HEPPİMİZİ ÖLDÜRECEK KADAR DELİRDİ! BİZ..
SİLAHINI İNDİR! GÖRMÜYOR MUSUN, BİZİMLE İLGİLENMİYOR?
ŞU ANDA GÖRDÜĞÜNÜZ ACI ÇEKEN.. DELİRMİŞ...
.BİR DEMİRADAM O!.
MİDAS'IN MUHAFIZ BAŞI OLMAKTAN SAYGI DUYAN BİRİ İÇİN AZ KARŞILAŞILAN BİR ANLAYIŞ! AMA, EVRENDEKİ EN SIRADAN İNSANLARI BİLE HİSSEDECEĞİ BAZI DUYGULAR VARDIR!.
WHITNEY...?

İSMİ ANILARI CANLANDIRIR, ALTIN MASKI YARA İZİNİ SAKLAMAKTADIR, TONY STARK'I SEVMİŞTİR „ VE ORA „
„ONU SEVMİŞTİR !„
ONLARI EGEMENLİĞİ ALTINA ALAN BİR DÜNYADAN BİRLİKTE UZAKLAŞMAYI DENERLER „
„AMA GERÇEK HAYATTA„ NICK FURY'NİN 'ULUSAL GÜVENLİĞİ ARAYA GİRMİŞ VE ONLARI GERİ ÇEKMİŞTİ „
BEN-BEN BUNU İSTEMEDİM, WHITNEY„ HİÇBİRİNİ! TÜM ARZUM SENİNLEYDİ„
DOKUNDUM BAYIM, GERÇEKTEN,
NE„? MİDAS?
O ZAMAN, DEMİR ADAM, NE KADAR APTALCA DAVRANDIĞINI ANLAR.
ARTIK BİR ŞEY YAPMAK İÇİN ÇOK GEÇTİR !.
OYUN BİTTİ, BAYIM „ VE SONUÇ BENİM ÖNCEDEN SÖYLEDİĞİM GİBİ! STARK'IN FABRİKASI„ SERVETİ„ MİDAS'A AİT! VE MADEM„
„KENDİSİ ORTADA YOK ONUN, MUHAFIZINI GİTTİKÇE BÜYÜYEN GANİMETLERİM ARASINA EKLEYEBİLİRİM!
SAKİN OL! ONU DÜŞÜRMEK İSTEMEM
EVET, AMA BİR TON„ SAF ALTIN DEĞERİNDE!„
ALTIN TEMASI, ACISIZDIR AMA SÜREKLİDİR BAYIM!.

ŞİMDİ AYNI DEĞİŞİM ABE KLEIN İÇİN SÖZ KONUSUDUR..
HAİNLİĞİNİN MEYVESİNE BAK, ABRAHAM KLEIN! SE-NİN YARDIMIN OLMASAYDI BU ZAFER ZOR KAZANILIRDI!..
YO! BEN BÖYLE.. BÖYLE.. BİTSİN İSTEMEDİM.
ÇOK İYİ BİLİYORUM BAYIM! DAHA EN BAŞINDAN BERİ DEMİR ADAMIN BENİ YENMESİ İÇİN DUA ETTİN.. BÖYLECE O AİLENİN NEREDE OLDUĞUNU SÖYLEYECEKTİ! İKİLİ OYNADIN VE KAYBETTİN! İNTİKAMCI ARTIK KİMSEYE YARDIM EDEMEZ.. KENDİNE BİLE!..
ONLARI NE YAPACAKSIN?
YENİ MİDAS ENTERNASYONELİNİN GÜNEY KAPISI ÜSTÜNDE ÖZEL OLARAK HAZIRLANMIŞ HÜCRELERİ..
NİÇİN ONLARA GÖSTERMİYORSUN?
KİMSE ONLARIN CANLI HEYKEL OLDUĞUNA İNANMAZ! İSTEDİĞİNE SÖYLEYEBİLİRSİN..
..AMA İNANMAYACAĞINA GARANTİ VERİRİM!..
D-DEMİR ADAM, BENİ DUYUYORSAN.. BEN.. BEN BÖYLE OLACAĞINI BİLMİYORDUM! TONY'E İŞ İÇİN GELDİĞİM GÜNDEN BERİ MİDAS'A HİZMET EDİYORUM! ETMELİYDİM.. BAŞKA ŞANSIM YOKTU! O-O AİLEMİN NEREDE OLDUĞUNU SÖYLEDİ. NAZİLER ONLARI.. ÜZERİNDEN OTUZ YIL GEÇTİ! NEREDEYSE BİR.. ÖMÜR! *
* ÖNCEKİ SAYILARA BAKIN. AG

DELİLİĞİNDE, MARIANNE RODGEIS OLDUKÇA ESKİYE „ MUTLU GÜNLERİNE, TONY STARK İLE BİRBİRLERİNİ SEVDİKLERİ GÜNLERE UZANIR „„
NİÇİN DEMİR ADAM ARAMIZDA OLMAK ZORUNDA?
SÜREKLİ OLMAYACAK SEVGİLİM..
„VE BİRBİRLERİNİ SEVDİKLERİ, İÇİN ARALARINDA HİÇ BİR SIR OLMAMALIYDI. VE ÖYLEDE OLDU „„
GÖRÜYORSUN, MARIANNE BEN DEMİR ADAMIM„
AMA„ HAYIR! TONY ONA ASLA SÖYLEMEMİŞTİ! O„ O BUNU ANLAMIŞTI „
„TELEPATİ YOLUYLA OLDUKÇA OLAĞANÜSTÜ OLAN BEYNİ VARDI. KENDİDE BİLMİYORDU..
TONY, DEMİR ADAM ONU MİKOS'TAN KURTARMAK İÇİN KAMÇICI İLE SAVAŞIRKEN VE GECE HAYALETİNİN MEKANİKELLERİNDE ÖLMEK ÜZEREYKEN, SIRRINI ANLAMIŞ VE„„ ONU DAHA ÇOK SEVMİŞTİ
AMA DÜŞLERİ SÜREKLİ OLARAK ONU RAHATSIZ EDİYORDU! TONY STARK ÖLÜYOR „ TONY ÖLDÜ„„ÖLDÜ!„

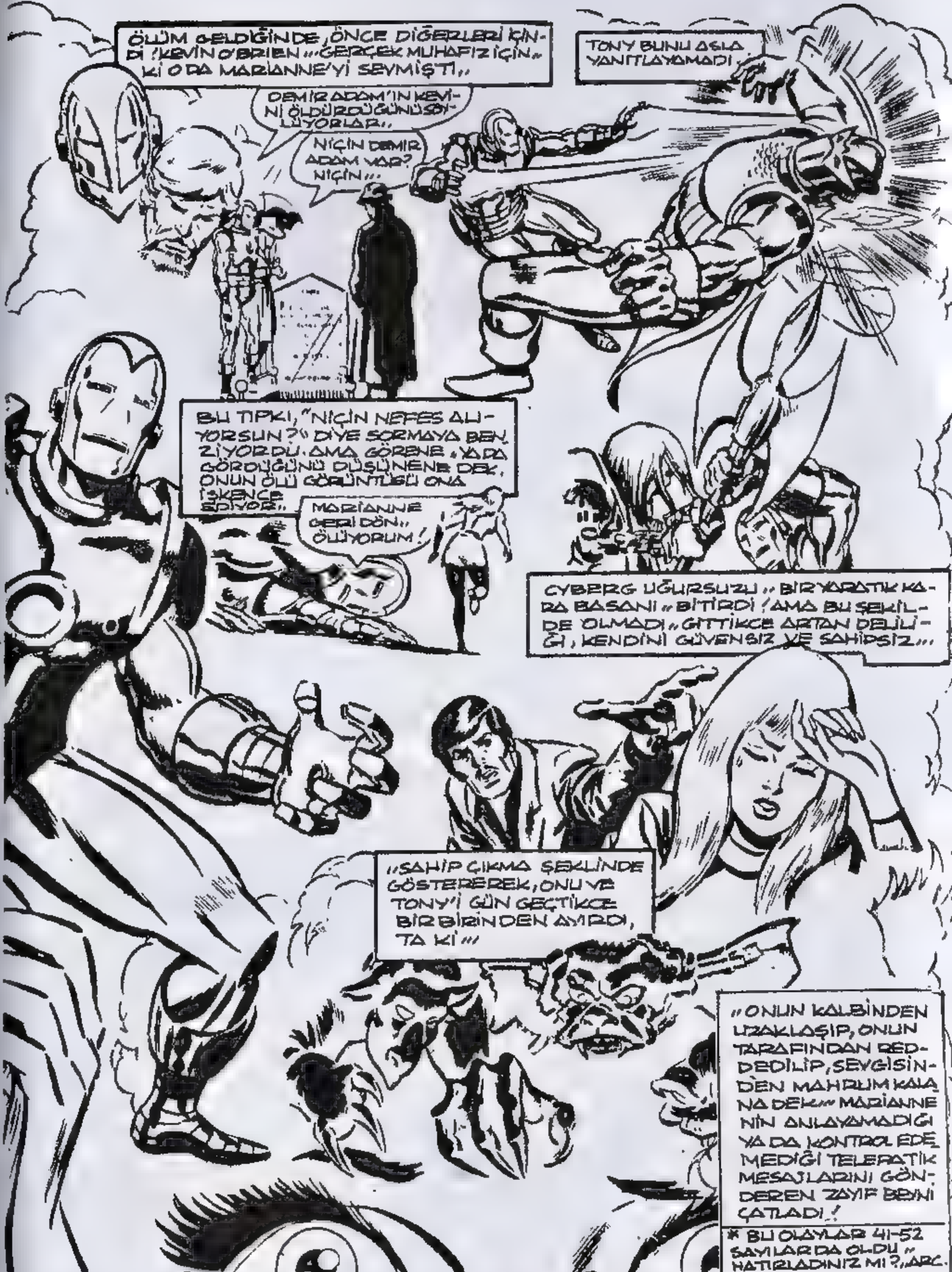
ÖLÜM GELDİĞİNDE, ÖNCE DİĞERLERİ İÇİNDİ! KEVIN O'BRIEN„ GERÇEK MUHAFIZ İÇİN„ Kİ O DA MARIANNE'Yİ SEVMİŞTİ„
TONY BUNU ASLA YANITLAYAMADI„
DEMİR ADAM'IN KEVİNİ ÖLDÜRDÜĞÜNÜ SÖYLÜYORLAR„
NİÇİN DEMİR ADAM VAR? NİÇİN„
BU TIPKI, "NİÇİN NEFES ALIYORSUN?" DİYE SORMAYA BENZİYORDU. AMA GÖRENE „ YA DA GÖRDÜĞÜNÜ DÜŞÜNENE DEK, ONUN ÖLÜ GÖRÜNTÜSÜ ONA İŞKENCE EDİYOR„
MARIANNE GERİ DÖN„ ÖLÜYORUM!
CYBERG UĞURSUZU„ BİR YARATIK KARA BASANI„ BİTİRDİ! AMA BU ŞEKİLDE OLMADI„ GİTTİKÇE ARTAN DELİLİĞİ, KENDİNİ GÜVENSİZ VE SAHİPSİZ„
„SAHİP ÇIKMA ŞEKLİNDE GÖSTEREREK, ONU VE TONY'İ GÜN GEÇTİKÇE BİRBİRİNDEN AYIRDI, TA Kİ „„
„ONUN KALBİNDEN UZAKLAŞIP, ONUN TARAFINDAN REDDEDİLİP, SEVGİSİNDEN MAHRUM KALANA DEK„ MARIANNENİN ANLAYAMADIĞI YA DA KONTROL EDEMEDİĞİ TELEPATİK MESAJLARINI GÖNDEREN ZAYIF BEYNİ ÇATLADI!
* BU OLAYLAR 41-52 SAYILARDA OLDU „ HATIRLADINIZ MI?..ARC

VE BİR ANI İÇİN HERŞEYİ SAT-TIN, BAYIM! BİR HAYAL İÇİN HER ŞEYE İHA-NET ETTİN EVET Mİ?
EVET
ÖYLEYSE, ANILARINA SAHİP OLACAK-SIN, BAYIM! MİDAS SÖZÜ-NÜN ERİ-DİR...
İŞTE, ARJANTİNE SAHTE Vİ-ZE ALMAK İÇİN UĞRAŞAN BİR GESTAPO MEMURUNUN 1945 YILINDA BANA VERDİĞİ, RE-SİMLER.. EŞİ VE KIZI..
'O ZAMAN BİLE SENİN PARLAK BİR MÜHENDİS.. KUL-LANABİLECEĞİM BİRİ OLDUĞUNU..
..BİLİYORDUM, SEV-DİKLERİNİN HAYATTA OLDUKLARINA İNAN-MANI SAĞLAMAKLA KANDIRILABİLİR-DİN..
ONLAR ÖLDÜ BAYIM!
BENİ KULLAN-DIN.. KANDIR-DIN OH TANRIM!
LONG ISLAND'DAKİ BİR ZAMANLA-RIN STARK ENTERNASYONELİ'NİN ANA KAPISI OLAN BU ENKAZ YIĞINI-NA YAKLAŞMAKTA OLAN UYURGE-ZER TEKRAR TEKRAR ...
..BİR ÇOCUK ŞİİRİNİ SÖY-LEMEKTE OLAN GAYET GÜZEL BİR GENÇ KADIN. İSMİ MARIANNE...
..RODGERS..VE.. DELİ 'OLARAK BİLİNEN BİRİ...
HERŞEY FARKLI.. AMA ÇOĞU AYNI!..
TONY BURADA! HİSSEDİYORUM! ACABA BENİ HATIR-LAYACAK MI? BENİ GÖRDÜĞÜNE SE-VİNECEK Mİ?

AMA BUNLAR UZUN SÜRE ÖNCE OLDU... VE BUGÜN MARIANNE'İN BEYNİNDE HÜKÜM SÜREN BİR İSTEK VAR!...
TONY, BENİ ŞİFA YURDUNDA TUTMAK İÇİN FATURALARI ÖDEDİ! İYİYDİ... ORADA KARABASANLARDAN UZAK VE RAHATTI.. ÖDEMEYİ KESTİ...
ORADAN AYRILDIM. SANIRIM TONY'İ ÖLDÜRECEĞİM.
YAVAŞÇA MIRILDANARAK HARABEYE DÖNEN FABRİKANIN İÇİNE DOĞRU İLERLER...
O SIRADA.
BU SONUNCUSU!
MAGGIA'NIN PATRONU OLDUĞU ZAMANLAR BU KENDİNİ BEĞENMİŞ KADINA ÇALIŞIRDIM! HAH! ARTIK HAVA YAPAMAYACAK. YALNIZCA MASKI DEĞİL HER YANI ALTIN...
AMA MIDAS'IN MUHAFIZLARININ BİLMEDİĞİ BİR HAYAT BELİRTİSİ VARDI BURADA...
K-KIMSE OLMAMALIDIR!..
MIDAS DOKUNMADAN ÖNCE ZIRHIMI KAPATMIŞTIM! ALTINA DÖNDÜ...
...AMA İÇERDE TUZAĞA DÜŞTÜM... VE GÖĞÜS KALKANIM GÜCÜNÜ YİTİRİYOR!
DUR! BİRŞEYLER GÖRÜYORUM, YOKSA? YO, JACK KIPIRDIYOR...
...NORMALE DÖNÜYOR! ALTIN RENGİ KAYBOLUYOR..
SERBESTİM!
HER ZAMANKİ GİBİ OĞLUM!..
SHHSKROOMM
VÜCUDUMU YIKADIKLARI SIVI BENİ JACK HEARTS'A DÖNÜŞTÜRÜYOR...
...MİDAS'IN ALTIN TEMASINA KARŞI GELDİM! SERBEST VE ÖFKELİYİM...
...VE ŞİŞKONUN KAFASINI İSTİYORUM"

UNHH! JACK'IN UÇUŞU BENİ HEYKELİN TEMELİNDEN DÜŞÜRDÜ, DÜŞÜŞ ALTIN ZIRHI PARÇALIYOR.
UNH... KALBİMDEKİ ACI DAYANILMAZ!..
YENİ UĞRAŞ, DALKAVUKLAR SIRA BENDE
JACK.. BENİ GÖRMÜYOR! ÖLECEĞİM..
..AMA MIDAS'IN ROBOTUNDAKİ YEDEK ZIRHIM SALDIRISINA DAYANMIŞTI! BÜTÜN BİR ZIRHA SAHİPOLMAK İÇİN.. PARÇALAR ALMALIYIM!
UNHH! ACI.. GİTTİKÇE DAYANILMAZLAŞIYOR... AMA DAYANMALIYIM! YALNIZCA BİR KAÇ ADIM KALDI!..
ÖNCE.. BİRİNDEN GÖĞÜS KALKANI.AH!
..HALÂ KISMEN ÇALIŞIYOR! ACI HAFİFLİYOR!..
ZIRHIN MANYETİK BAĞLAYICI MEKANİZMALARIYLA ENERJİ KAYBEDEMEM..
..ELİMLE GEÇİRMELİYİM!
VE ŞİMDİ GERİYE, ROBOTLARIN ELEKTRİK BAĞLANTI GÜCÜ KALDI, VE...
DEMİR ADAM YAŞIYOR!..

O SIRADA MİDAS'IN UÇAN MERKEZİNDE BİRİ VARDI...
MİDAS! SENİN İÇİN GELDİM, KATİL!
ETKİLENMEDİĞİM İÇİN BENİ AFFET, BAYIM.. AMA GÜÇ ALANIN, SALDIRININ ARDINDA GENÇLİK ÖFKESİ YATTIĞINI GÖSTERİYOR..
"ETKİLENMEN MÜMKÜN AMA VAKTİ... VAKTİ İSE...
ZROW!
ÇOKTAN HARCADIN BAYIM!
SHOOM!
SHOOM!
ISI ROKETLERİ! HIZLA İLERLİYOR!, BEN...
--UNHH!
ST...ROOM!
GÜÇLÜ FAKAT.. TECRÜBESİZ! ŞİMDİ BAY KLEIN, BELKİ ALTIN TEMASIN NİYE BAŞARISIZ OLDUĞUNU SÖYLERSİN!
NİYE BAŞLAMADIN?
AMA, ANİDEN BİR HİS DUYAR! KORKU, SERVET KORKUSU... GEÇİCİ BİR DURUM KOLAYLIKLA KAZANMAYI TERSİNE ÇEVİREBİLİRDİ! MAMAFİ BU KEZ DE METAL ZEMİNDEN GELEN METALİK AYAK SESLERİ, İÇİNDE YENİ BİR HİS UYANDIRIR! ONU TA...
"RUHUNDAN SARSAN BİR KORKU DEV VÜCUDUNU SARAR..
SEN!

TZRAM!
AHHH
EVET DOMUZ! ÖLDÜĞÜNÜ SANDIĞIN ADAM!
AMA YANILDIN ŞİŞKO... TIPKI EGE DE YANILDIĞIN GİBİ! SEN, HEP KAYBEDERSİN DOMUZ İŞİN BİTTİ!
YO!
GÜÇ ALANIM, O ZAMAN BENİ KORUDU... VE SONRA BU ALTIN KABUĞUMLA DEV CÜSSEMİ HAREKETE GEÇİRME YETENEĞİNİ KAZANDIM! YÜRÜMEK...
...SALDIRMAK İÇİN!
NOOOOOO...
YİNE ALTIN TEMAS ŞİŞKO!
YALNIZCA BUNU BİLERSİN...
...VE GİDİYORSUN!
KWHOOM

ŞİMDİ, TARTIŞACAK UFAK BİR MESELEMİZ VAR, DOMUZ!.. ALTI KİŞİYİ ALTINA DÖNÜŞTÜRDÜN...
"SEVDİĞİM KADINI DA!"
MARIANNE, KORİDORDA TELEPATİK GÜCÜYLE İLERLEYEREK...
TONY ÇOK YAKINDA!
"DÜŞÜNCELERİNDE ÇOK FAZLA ACI VAR, AŞK İÇİN" BAŞKASINA OLAN AŞKI İÇİN! OH TONY BAŞKA BİR ŞEY OLSAYDI AFFEDEBİLİRDİM" AMA BUNUN İÇİN..
VE...
TONY DİKKAT!
LANET OLASI DIŞ KABUĞU İLE İSTİHKAMDAN GÜÇ ALDI. ŞİMDİ BİLDİĞİNDEN DE ÇOK GÜÇLÜ..
WRAK
ÖLÜMÜ HAKETTİN..
UH-UHKK!
EHROOM!
"VE SEN SEVGİLİ BAY KLEIN"
ABE! OH TANRIM.. ABE!
O BİR HAİN, BAYIM HAİN..
ÖLMEYİ HAK ETTİ...!
SENİ ŞİŞKO, KOKUŞMUŞ DOMUZ!

T-TANRI ADINA CANIMI YAKTIN?
BUNUN İÇİN SENİ PARÇALAYACAĞIM, TIPKI PATRONUNU TONY STARK'I PARÇALADIĞIM GİBİ..
--TONY STARK!
YİNE TAHMİN ET, ŞİŞKO!
STARK.. SEN, BUNCA ZAMAN? AMA BUNU BANA GÖSTEREMEZDİN TA Kİ...
SENİ ÖLDÜRMEYE KADAR, MİDAS!
AMA ŞİMDİ ÇOK ŞAŞIRACAKSIN BAYIM. ÇÜNKÜ ARTIK..
..DİREKT OLARAK, UÇAN İSTİHKAMIN GÜÇ KAYNAĞINA BAĞLANDIM!
BU DA ONU ÖLÜM MAKİNASI YAPAR..
..VE BU IŞINLARIN DEĞDİĞİ HERŞEY ALTINA DÖNÜŞÜR!
ZIRHIMI KAPATMAK BU KEZ SAVUNMAMA FAYDA ETMEYECEK! ONU DURDURMALIYIM..O..
TONY STARK SENİN İÇİN GELDİM!
KİM...? MARIANNE?
ŞİMDİ BAYIM ÖLÜM DARBESİ...

MARIANNE'IN GÜCÜ YÜZ KAT ARTTI .. BANA OLAN NEFRETİ SAYESİNDE ..
.. BUNU BEYNİMLE HİSSEDEBİLİYORUM ! İNANILMAZ GÜÇTE TELEPATİK SALDIRI YAPACAK ! DALMOLI VE ONA ÇARPMASINI ÜMİT ETMELİYİM ..
O-OHHH!
TANRIM ! ONU BEYİNSİZ BİR KABUĞA ÇEVİRDİ !
SADECE DÜŞÜNCEYLE !
WHOM...

MARIANNE, NASIL..? NEREDE?
BENİM ADIM MARIANNE DEĞİL! GUINEVERE! BEN-BEN KRALİÇEYİM. VE ŞÖVALYELER KORUMAK İSTER..
TANRIM!
BEYNİNDE ODAKLANAN GÜÇ ONU SINIRA GETİRMİŞTİ! ONU BULDUĞUM DA DELİRİYORDU.. AMA ŞİMDİ DELİ! HERŞEYİ UNUTMUŞ.. GÜÇLERİNİ.. VE BENİM KİM OLDUĞUMU!..
GEÇTİ MARIANNE! ARTIK EMNİYETTESİN! SANA BAKACAĞIM.. VE SENİ BİR ZAMANLAR ÇOK SEVMİŞTİM-DE!..
VE NİHAYET, MARIANNE RODGERS RAHATLAMIŞTIR!..
AMA, DOĞALDIR, SAVAŞ SONRASI YARALI VE ÖLÜLER VARDIR..!..
DEMİR ADAM! YENİ GELDİM VE NELER OLDU BİLMİYORUM.. AMA HEMEN BURAYA GELSEN İYİ OLACAK.. ÇABUK.
ABE!
YAPTIĞIM HERŞEY İÇİN ÜZ-ÜZGÜNÜM, OĞLUM! BEN GEÇMİŞE ÇOK SIKI TUTUNMUŞTUM.. BEN KAYBETTİM..
..SANIRIM HERŞEYİ.. APTAL.. YAŞLI ADAMI AF FET.. NE OLUR!
CESSUR BİR ADAMI VE DOSTU AFFEDEBİLİRİM..
DİNLEN ABE KLEIN!
UH, DEMİR KAFA.. SANIRIM BU HANIMIN DA YARDIMA İHTİYACI VAR..
HEPİMİZİN YOK MU JAC..
HEPİMİZİN YOK MU!
GELECEK SAYI:
ÖLÜM YA DA TEDAVİ

35¢
108
MAR
02454
THE INVINCIBLE
IRON MAN
©1977 MARVEL COMICS GROUP
RAMPAGE
GROWING MAN!
pollard
sinnott

Olağanüstü bir mucit olan milyoner sanayici TONY STARK kendisine güneş enerjisiyle çalışan demir bir zırh yaptı ve dünyanın en büyük savaşan insan silahı haline geldi: DEMİR ADAM

Stan Lee PRESENTS: THE INVINCIBLE IRON MAN™

BOISTEROUS BILL MANTLO WRITER | CHARMIN' CARMINE INFANTINO GUEST ARTIST | BODACIOUS BOB WIACEK INKER | KARIN LETTERER | MARIE COLORIST | AMIABLE ARCHIE GOODWIN EDITOR

ÇOĞALAN ACILAR!

Demir Adam No:108 Copyright © 1977 by MARVEL COMICS GROUP, Marvel Entertainment Group, INC Copyright c 1990. Bu dizinin Türkiye'de ve Türkçe konuşulan ülkelerde kitap ve dergi olarak yayın hakkı Alfa Yayıncılık Ltd.Şti'ne verilmiştir.

HER TESTİ YAPTIK, DOSTUM! TEDAVİ İHTİMALİ ÇOK YÜKSEK!...
İHTİMAL? KUMAR OYNUYORSUN ULTRON'U YENMEK İÇİN ARI'NIN HAYATIYLA KUMAR OYNADIĞIM GİBİ!
HAKLI! GELİŞTİRDİĞİM BIO-IŞINLI ONARICIYI DAHA ÖNCE İNSANLAR ÜZERİNDE HİÇ DENEMEMİŞTİM...
...VE MİDAS'IN TAMAMEN ANLAYAMADIĞIMIZ ALTIN TEMASI ÜZERİNDEKİ YAN ETKİLERİ HESAPLAMALIYDIM! MİDAS BUNU BANA AÇIKLAYAMAZ! PİSİKYATRİK KORUMA ALTINDA... BEYNİ TELEPATİK OLARAK YANDI!
VE ABE KLEIN, ALTIN TEMASI İCAT EDEN ADAM ÖLDÜ! *
* GEÇEN SAYI... ARCH.
AMA DEMİR ADAM'IN ÜZÜLDÜĞÜ BU DEĞİL! BIO IŞINININ GÜÇ KAYNAĞI BİR STARK İCATI, ADI... ZAYIFLATICI! I.M'NİN BİLGİSİ YOK SANDI... AMA DİĞERLERİNİ, MİDAS'IN KURBANLARINDAN BİRİ DE DAHİL OLMAK ÜZERE HİLKAT GARİBİNE ÇEVİRDİ. *
NE BEKLİYORUZ, İNTİKAMCI?
* HAPPY HOGAN ÜÇ KEZ VE EDDIE MARCH, DEMİR ADAM 67... ARCH.
YALNIZCA İKİNCİ KONTROLÜ, OĞLUM! BU OYUNDA BENİM HİSSİ DAVRANACAK KADAR YAŞLI OLMAMALISIN!

DAHASI, İHTİYAR DELİKANLI DOSTUM.. NELER OLACAĞINI ANLAMASI İÇİN DEMİR KAFA-YA VAKİT VERİYORUM!
BU... BENİM HATAM!
JASPER, JEAN, EDDIE, HAYALET VE MUHAFIZ.. VE WITNEY.. MADAM MAS-QUE.. HEPSİ, BEN İŞİMİ YAP-MADIĞIM İÇİN ACI ÇEKTİ-LER!..
MİDAS'I.. TEK BAŞIMA.. BAŞKASINI İŞE KARIŞTIR-MADAN DURDURABİLİR-DİM! AMA KENARA ÇEKİL-DİM... ÇÜNKÜ KEN-DİME AİT BİRKAÇ DA-KİKA İSTEDİM! İNTİ-KAMDAN UZAK BİR GÜN!..
'DEMİR' OLMADAN, SIRADAN BİR İNSAN OLMANIN NASIL OLACAĞINI HİSSETMEK İSTEDİM. WHITNEY VE BEN BİRBİRİMİZİ SEVDİK! BANA O DAKİKALARI.. VE HİÇ BİLMEDİĞİM BİR ŞEYİ VERDİ!
HUZU-RU!..
HİÇ FARKETMEMİŞTİM, AMA TÜM İNTİKAMCILAR.. BEN.. YALNIZDIK! BANA YENİLMEZ DEMİR ADAM DİYORLAR.. AMA YENİLMEZ OLAN ZIRHIM.. BÜTÜN DÜŞÜ VE Mİ-DAS'I YENEN O...
KALBİM DEĞİL! SAK-LANMAYI BA-ŞARDIM.. TA Kİ...
..WHITNEY!

DİNLE İNTİKAMCI ... SENİ ANLIYORUM! AMA BİLİMİN YALNIZLIĞININ ÇÖZÜM BULMA ŞANSI VAR!
ZIRHIN VE JACK'IN EŞSİZ VÜCUT YAPISI SENİ MİDAS-TAN KURTARDI ...
...VE SANIRIM AŞKINI KURTARA-BİLİRİM.
...AMA KENDİN İÇİN ETRAFTA ÜZÜNTÜYLE DOLAŞIRKEN YAPAMAM!
TANRI BİLİYOR Kİ KİŞİSEL BİR TRAJEDİ YAŞAYAN İLK KAHRAMAN DEĞİLSİN!.
SEVDİĞİM KADIN KÜRSÜDE! BİO KİMYACI OLDUĞUN İÇİN YARDIMINI İSTEDİM, AMA...
DOĞRU! HAYATTAKİ EN İYİ BİR KİMYACI OLDUĞUM İÇİN YARDIMIMI İSTEDİN!
İMGELEME.. BİR * ANDROİDİ... İÇİRİDEN AMALİYAT ETMİŞ BİRİYLE KONUŞUYORSUN!
* İNTİKAMCILAR. 93. ARCH.
WHITNEY BİR ANDROİD DEĞİL! BİR KADIN! HEMDE CANLI BİR KADIN!
GÜZEL BİR KADININ, KOCASINA NE İMA ETMEKTEN HOŞLANACAĞINI SANMIYORUM, İNTİKAMCI!

KAHRETSİN! NE DEDİĞİMİ ANLADIN!
EVET.. ENDİŞELİSİN! YARDIMIMI İSTİYORSUN DUR.. İSTEMİYOR MUSUN?
UH, BİR TAVSİYEDE BULUNACAĞIM!
YO! YALNIZCA YALNIZCA YAPILMASI GEREKENİ YAP. BEN BEKLEYECEĞİM
SKLANG!
..DIŞARIDA!
WHEW! İÇERİDEN DARBE YEMİŞ GİBİ!
GURURLU BİRİ JACK.. VE TAMAMEN ÇARESİZLİK HİSSEDEN BİRİ!
AMA HENRY PYM'İN, ONUN DEVRELERİNDEN ANLADIĞI KADAR GENLERİ BİLDİĞİNİ ANLAR!
İÇİMDEKİ YETENEĞİMDEKİ İNANCA.. BAĞLI KALABİLİRİM
DEMİR ADAM OLARAK YAPABİLECEĞİ TEK ŞEY DURUP BEKLEMEK!
HERŞEY HAZIR MI?
SANIRIM HAZIRDIR, SARI CEKET.. AMA İŞE YARAYACAĞINDAN EMİN DE..
VÜCUNDAKİ HAM ENERJİ YOĞUN.. JACK....
..VE SEN DİREKT OLARAK ZAYIFLATICIYA BAĞLANMAKLA...
..BİYO IŞININA OLAN GÜÇ AKIŞI YALNIZCA İNSAN KONTROLUNDAN ÇIKTI.
..AYRI ZAMANDA ATOM BÖLÜŞMESİYLE BİLE BAŞARILMAYAN BİR DERECEYE ULAŞTI!..
EMİNİM Kİ ABARTIYORSUN, AMA ÖYLE DİYORSAN...
HENRY PYM GENÇ JACK HARTA BAKAR VE ABARTMADIĞINI ANLAR!
GENÇİN GÜCÜ DENENMİŞTİR. İNSAN İÇİN ÖLÇÜLEMEYECEK DENLİ BÜYÜK OLABİLİR! JACK KONTROLÜ KAYBEDER.. YA DA ŞEYTANA DÖNER Mİ? BİRAZDAN ANLAŞILACAK...
HİÇ BİR ŞEY OLMUYOR DOSTUM!
TEDAVİ BAŞLADI...

O SIRADA, SESSİZLİK VE ÖLÜM ARASINDAKİ İNANILMAZ SAVAŞLA ARENAYA DÖNMÜŞ OLAN LABRATUARIN DIŞINDA..
BAŞLADI! ARTIK GERİYE DÖNÜŞ YOK!
O KADAR FAZLA GÜÇ VAR Kİ, BİRİNİN TEDAVİYİ BIRAKMASI, DURUMUNDA HASTALARI, DOKTORU VE KENDİSİNİ DE ÖLDÜRÜR!..
"AMA MİDAS VE DALKAVUKLARI ORTADAN KALDIRILDIĞI".. VE BENİM VARLIĞIM GÖRÜNDÜĞÜNE GÖRE.. KİMSE, ZAYIFLAMIŞ YOK OLMUŞ FABRİKAMA SALDIRMAZ BİLE!
HEY, DEMİR KAFA! UH.. BURNUMU SOKTUĞUM İÇİN ÖZÜR DİLERİM.. AMA ANLADIĞIM KADARIYLA BAY STARK OLMAYINCA EMİRLERİ SİZDEN ALACAĞA BENZER.
DOĞRU!
EVET, PEKALÂ DEMEK İSTEDİĞİM BAY STARK İLE ÇALIŞMAK İÇİN SÖZLEŞME YAPTIK.
"VE NE ZAMAN GERİ DÖNECEĞİNİ BİLMEK HAKKIMIZ!
ZIRHIN İÇİNDEKİ BELLİ ETMEDEN GÜLER.. AMA BUNU SESİYLE ONLARA FARK ETTİRMEZ!
STARK GERİ DÖNEMEZ, DOSTUM..
"ÇÜNKÜ HİÇ AYRILMADI!
NE?

VE FABRİKAYI YENİDEN ELDE ETMEK İÇİN YAPILAN SAVAŞTA YARIYARIYA TAHRİP OLAN ANA BİNADA...
KOMİK.. BUNCA YILDAN SONRA TÜM DÜNYANIN İKİYLE İKİYİ YAN YANA KOYACAĞINI ZANNETİN...
..VE DE BENİM ÇİFT KİŞİLİĞİMİ ORTAYA ÇIKARACAĞINI, THOR BİLİYOR, TIPKI WHITNEY, HOGAN VE MIKE GİBİ*, AMA KALP SORUNUNUN HİKAYESİNİ HERKES BİLİYOR MU?
* DİĞERLERİ (DEMİRKAFA BİLMİYOR) HAYALET VE KRAKEN! ...... ARCHİE.
AMA ÖYLEYSE, NİÇİN İNSANLAR BİLMELİ Kİ? ÖNEM VERDİKLERİ BAŞKA ŞEYLER VAR.. ARTAN HAYAT PAHALILIĞI.. NÖTRON BOMBALARI, ÇOCUKLARININ DİŞ BAKIMI, TEMİZLİĞİ GİBİ!...
DEMİRADAM İŞİ YAPTIĞI SÜRECE.. JOE VE JANE AMERİKA.. BU METAL ZIRHIN İÇİNDE KİM.. YA DA NE OLDUĞUNA NİÇİN ÖNEM VERSİNLER Kİ?
..BEN ONLARI HUZURA KAVUŞTURMAK İÇİN..
..HAYATIMI TEHLİKEYE ATTIKTAN SONRA, HUZUR BENİM HİÇ BİLMEDİĞİM BİR ŞEY!

AMA UZUN SÜRE ÖNCE KASASI.. BANA BIRAKTILAR VE VERDİM! KAHRAMAN ROLÜ OYNAMAM İÇİN KİMSE BENİ ZORLAMADI.. VE ALTI KİŞİ HAYATLARI UĞRUNA KANITLADILAR Kİ, EĞER DÜŞMESİNE İZİN VERİRSEM AZ GÜÇLÜ İNSANLAR VAR!
..BÖYLECE BİR KORUYUCUN OLDU, DÜNYA! DEMİR ZIRHLI BİR KAHRAMANIN VAR..
İYİ YA DA KÖTÜ, HER ZAMAN DEMİR ADAMIN OLACAK!
O SIRADA..
ENKAZI TEMİZLEMEK İÇİN GÜÇ ALETLERİ KULLANABİLSEYDİK ÇOK İYİ OLURDU!
BİLİYORSUN Kİ TÜM GÜÇ, NELER OLUP BİTTİĞİNİ BİLMEDİĞİMİZ LABARATUARDA!
EVET, YİNE ZAYIFLATICIYI KULLANDIKLARI ANLAŞILIYOR! NE ZAMAN ÇALIŞSA KOMİK ŞEYLER OLUYOR..
ANLAŞMAYA GÖRE NE OLDUĞUNU SÖYLEMEK ZORUNDA DEĞİLLER.. HEY!
BU DA NE?
NE NE?
HİÇBİR ŞEY! PARLAYAN BİR ALTIN GÖRDÜM VE MIDAS'IN DOKUNDUKLARI HALÂ ÇEVREDE OLABİLİR DEDİM!..
AMA YALNIZCA BİR IŞIK OYUNUYMUŞ! ÇOK YAZIK..

"BIR SANIYE İÇİN BIR KÖŞEYE ÇEKİLMİŞ GÖRÜNTÜ GÖRDÜM!
VE BÖYLECE, BİR İNSANIN DEĞER VERMEDİĞİ BIR SİLİNDİR"..
"TOPRAKLA TEMASA GEÇER" TEMAS DEĞİŞİMİ"
"SAĞLAR"..
"VE İÇİNDEN!
NİHAYET ÖZGÜRÜM!
TANRIM! MAX, SENİN DEMİN BAHSETTİĞİN ŞEY YÜRÜYOR"..
"VE KONUŞUYOR!
BUNLAR GÜCÜMÜN TAMAMI DEĞİL İNSANOĞLU" ÇOK YAKINDA GÖRECEKSİNİZ!
EVET, ŞİMDİ KOLLARINI BUNU DURDURMAK İÇİN KULLANMALISIN"
SPLANG!
TEMASÇININ İYİ BIR VURUŞU DEĞİL Mİ?
GÖZÜN YOK MU İNSANOĞLU? GÖREMİYOR MUSUN?
BÜYÜYEN BİRİNİN KARŞISINDA OLDUĞUNU" FONKSİYONUNU"
"CÜSSESİ KADAR GÜÇLÜ BÜYÜMEKTEDİR?
CH-CHARLE" BU DA ANLAŞMAMIZDA YOKTU!
UNHH!
* İLK GÖRÜNÜŞÜ: THOR 140, SONUNCUSU: İNTİKAMCILAR"

İNSANLAR KAÇTI... AMA BEN NEREDEYİM? NİÇİN BURADAYIM? EFENDİ NEREDE?
YAPMANI İSTEDİĞİ GİBİ DÜŞÜNCEMLE ÇAĞIRIYORUM... AMA CEVAP YOK! *
SADECE SESSİZLİK VAR!
* ÇÜNKÜ KANG'İN VARLIĞI SONA ERDİ. İNTİKAMCILAR... 143...... ARCHIE.
AMA BÜYÜK BİR GÜÇ SEZİYORUM... BU GÜÇ NEREDE...
"BELKİ ORADA EFENDİYİ BULABİLİRİM... YA DA NEREDE OLDUĞUNU BİLEN BİRİNİ!
VE BÖYLECE...
DOĞU KANADINDA GÖRÜNEN BİRŞEY YOK.
MİDAS'IN YÜZÜNDEN YAPTIĞIMIZ PARALI TATİLDEN AYILDIĞINDAN EMİN MİSİN?
BAK... SANA SON KEZ SÖYLÜYORUM! ADAM BÜYÜDÜ DEDİM!
UH-HUH! NİÇİN BİZE GERÇEKLERİ SÖYLEMİYORSUN!
DİNLE DUYMUYOR MUSUN?
TONY STARK'IN ODASINDA...
ŞİMDİ SORUMLULUK ALMAKSIZIN "DEMİR ADAM"IN GÜCÜNÜ İSTEDİĞİM İÇİN NE KADAR APTAL"
"OLDUĞUMU BİLİYORUM! VE EŞSİZ KABUL ETTİĞİM GÜCÜM BİLE SEVDİĞİM KADINI KURTARAMIYOR"
"ARTIK YAPACAĞIM TEK ŞEY BURADA ÇAĞIRILMAYI BEKLEMEK!
POW
P-TOW
DIŞARIDAN ATEŞ SESLERİ GELİYOR! DÜŞÜNDÜĞÜM ÇAĞRI BU DEĞİLDİ!

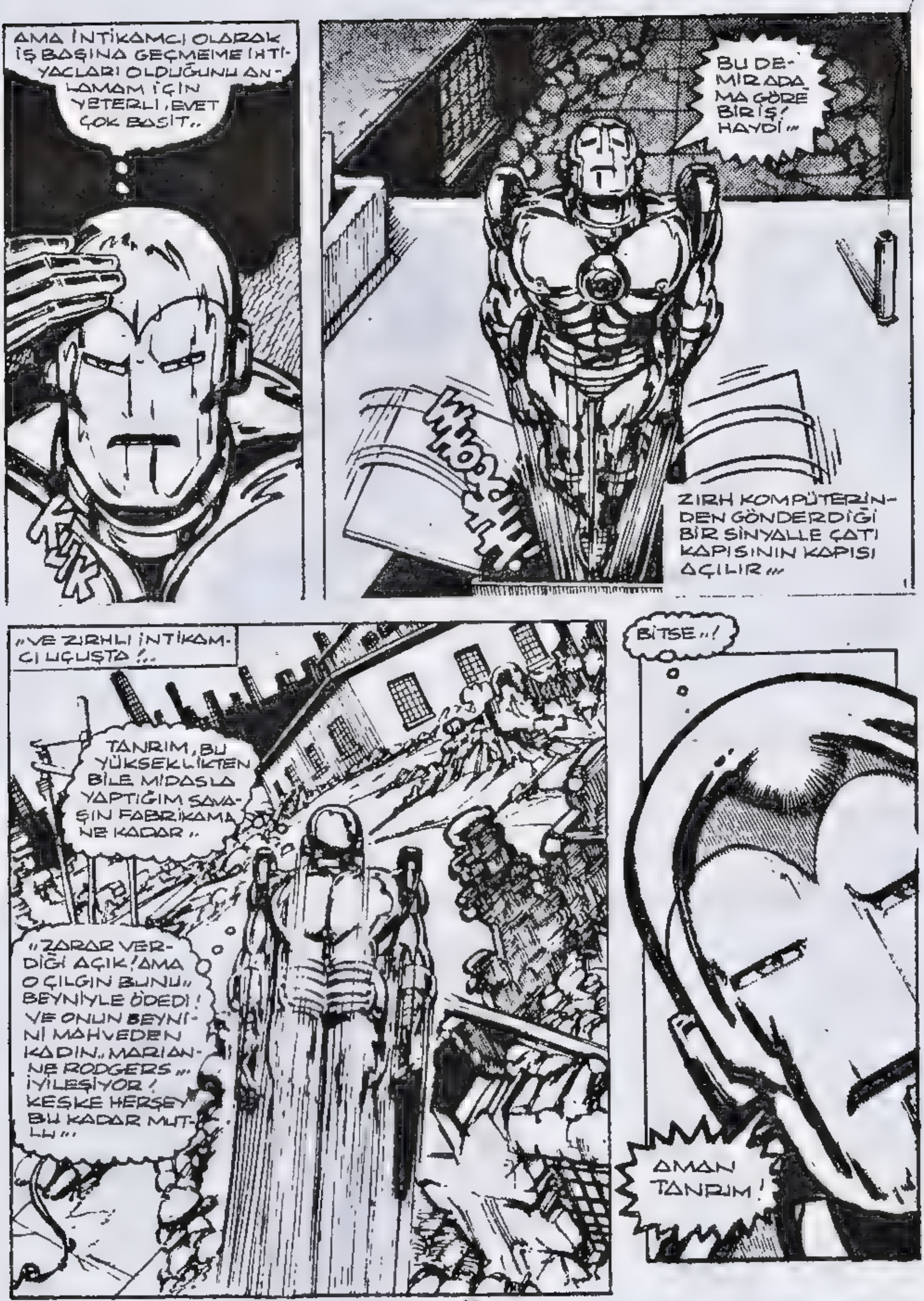
AMA İNTİKAMCI OLARAK İŞ BAŞINA GEÇMEME İHTİYAÇLARI OLDUĞUNU ANLAMAM İÇİN YETERLİ, EVET ÇOK BASİT..
BU DEMİR ADAMA GÖRE BİR İŞ! HAYDİ...
WHOOSHH!
ZIRH KOMPÜTERİNDEN GÖNDERDİĞİ BİR SİNYALLE ÇATI KAPISININ KAPISI AÇILIR...
..VE ZIRHLI İNTİKAMCI UÇUŞTA!..
TANRIM, BU YÜKSEKLİKTEN BİLE MİDASLA YAPTIĞIM SAVAŞIN FABRİKAMA NE KADAR..
..ZARAR VERDİĞİ AÇIK! AMA O ÇILGIN BUNU.. BEYNİYLE ÖDEDİ! VE ONUN BEYNİNİ MAHVEDEN KADIN.. MARIANNE RODGERS... İYİLEŞİYOR! KEŞKE HERŞEY BU KADAR MUTLU...
BİTSE..!
AMAN TANRIM!

O SIRADA, LABARATUARDA..
SARI CEKET! DIŞARIDA NELER OLUYOR BÖYLE?
BOŞVER, JACK! KENDİNİ GÜÇ AKIMINA VER. ŞU ANDA KRİTİK NOKTADAYIZ!
VE TEHLİKE BİZİ DEĞİL, DİĞERLERİNİ TEHDİT EDİYOR!
GELİYOR HALÂ.. ONU DURDURAMADIK..
PTOW!
VE ONA DEĞEN HER KURŞUN,
DAHA DA BÜYÜMESİNİ SAĞLIYOR!
RAATKK
TANRIM, LAB'DA EMNİYETTE OLACAĞIMIZI SANIYORDUM... AMA ÇELİK KAPI PARÇALANDI!
BEN BÜYÜYEN ADAMIM.
VE SİZ EFENDİMİ ÇAĞIRACAĞIM GÜCE ULAŞMAMA ENGEL OLAMAYACAKSINIZ..
WAP!
WOK!
UNHH!
GNGG!
BÜYÜYEN ADAM! BİR ZAMANLAR KANG İÇİN TONY'İ KAÇIRMAK İÇİN İNTİKAMCILARI PARÇALAYACAKTI!.. *
KANG ÖLDÜ.. AMA BU KULAĞA KÖTÜ GELMİYOR BİLİYORUM!
*İNTİKAMCILAR 69.
JACK.. GÜCÜ DEVAM ETTİR.. NE OLURSA OLSUN, DENEYİP ONU PANELDEN UZAKLAŞTIRACAĞIM

ANİDEN...
YO! GÜÇLE PARÇALANIYORUM!..
BU BENİM İŞİM.. SEN KENDİ İŞİNE BAK!
TAMAM MI, BÜYÜK ADAM?
HAYDİ ŞEN TEKNESİNDEN ÇIKARSAN ÇIK. ELİNİ BAŞKASININ ÇORABINA SOKAMAYACAĞINI SANA SÖYLEMEDİLER Mİ?
TLANG
AMAN TANRIM, VURDUKÇA BÜYÜYOR BU!
SEN DE DİĞERLERİ KADAR APTALSIN ZIRHLI ADAM..
ÇÜNKÜ DİRENÇLE BESLENİP BÜYÜYORUM!
SPLANG!
UNHH!
BÜYÜYORUM!
OYNAMIYOR! NEREDEYSE YİRMİ FİT UZUNLUKTA! AMA BELKİ GERİ PÜSKÜRTÜCÜ...
ZAM
...KÖTÜ İSABET! YALNIZCA BİRAZ DAHA BÜYÜDÜ.. ÇOK FENA BU!..

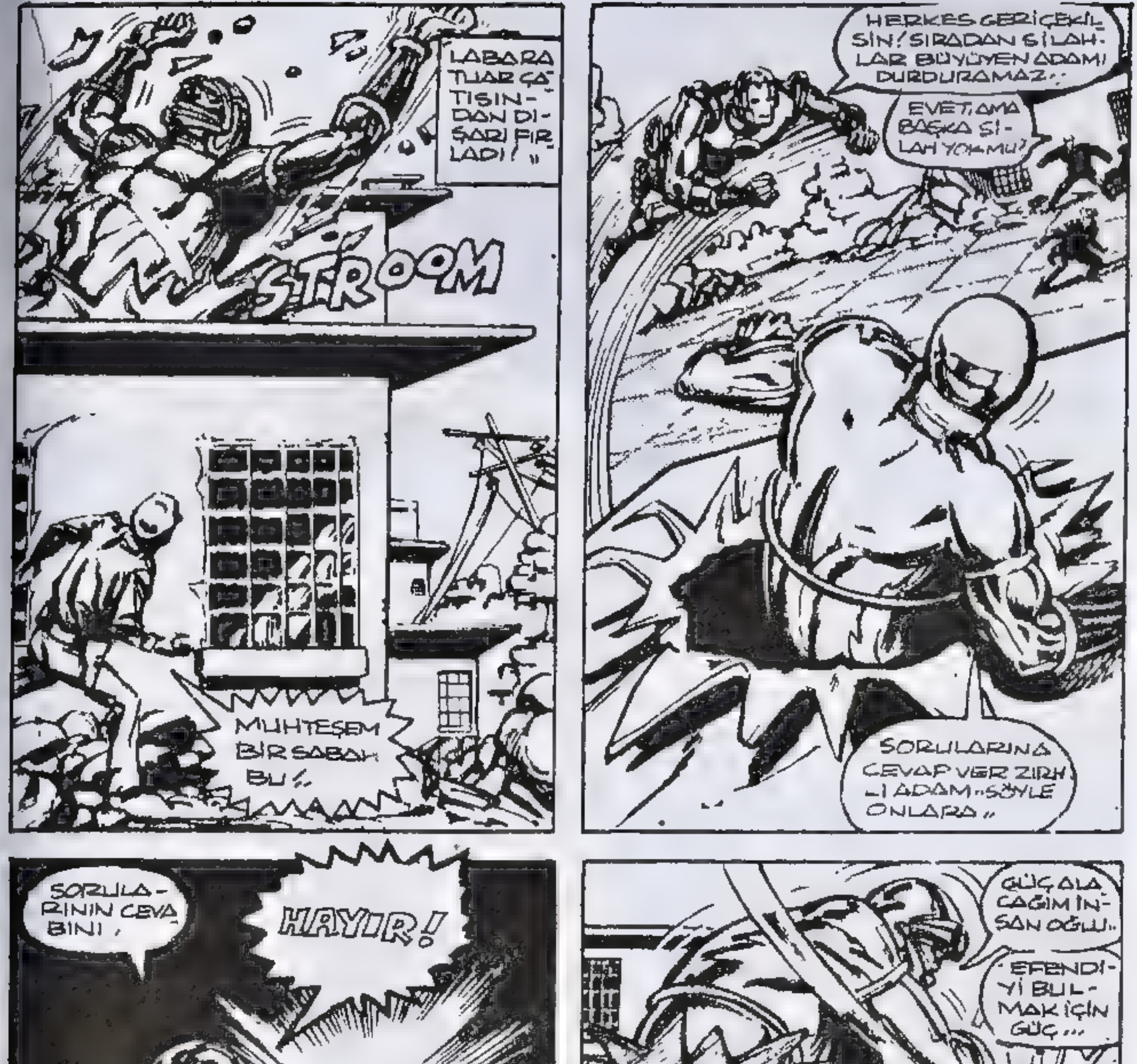

LABARA TUAR ÇATISINDAN DIŞARI FIRLADI!..
STROOM
MUHTEŞEM BİR SABAH BU!..
HERKES GERİÇEKİLSİN! SIRADAN SİLAHLAR BÜYÜYEN ADAMI DURDURAMAZ..
EVET, AMA BAŞKA SİLAH YOK MU?
SORULARINA CEVAP VER ZIRHLI ADAM.. SÖYLE ONLARA..
SORULARININ CEVABINI.
HAYIR!
BRAK
TANRIM? YUMRUĞU BALYA GİBİ HİSSEDİYORUM
GÜÇ ALACAĞIM İNSAN OĞLU..
EFENDİYİ BULMAK İÇİN GÜÇ...
BÖYLE BÜYÜRSE DÜNYADA ONU DURDURACAK NE OLABİLİR Kİ?
DÜNYA ONUN AĞIRLIĞINI TAŞIYABİLEBİLİR Mİ?

AMA ŞU ANDA, BÜYÜYEN ADAM, DAHA ACİL BİR SORUN YARATIR!
ARADIĞI GÜÇ ZAYIFLATICIDA BULUNMAKTADIR..
ARKADAŞLARININ TEK UMUDU OLAN BU CİHAZ..
SZATT
SZPARK
..ONUN HEDEFİ OLMUŞTUR!
VE GERİ İTİLİM OLDUKÇA ZARAR VERİCİDİR..
JACK! KENDİNİ KURTAR.. UNNHHH!
YEAGGHHHH!
VE.. ÖLDÜRÜCÜDÜR!
GÜCE SAHİBİM BEN..
YO! LANET OLASI!
ELİNDE TUTTUĞUN WHITNEY'İN HAYATI!
BIRAK ONU, BAYIM!

SPRAK
BIRAK DEDIM SANA!
FAYDASIZ! ÖYLE BÜYÜYOR Kİ BENİ DUYDUĞUNU SANMIYORUM..
VE ZAYIFLATICI AYRILDIĞINA GÖRE.. TEDAVİ FELAKET OLABİLİR..
AMA, HARABEYE DÖNEN DEMİR ADAM...
JACK.. ŞUURSUZ OLMASINA RAĞMEN SİSTEME GÜÇ SAĞLIYOR. AMA BU YETER Mİ?
RİSKE GİREMEM SON ENERJİ KAYNAĞINI DENEMELİYİM.. VE İSTEDİĞİM..
..GÜCE SAHİP OLUP OLMADIĞINI ÖĞRENMEK İÇİN JACK'I KENDİNE GETİREMEM..
İHTİYACIM OLAN GÜCÜ BÜYÜYEN ADAMDAN ALMALIYIM!
ONU KANG YARATTI.. VE KANG KİMSEYE GÜVENMEZDİ. ÖYLEYSE BİR SİSTEMİ OLMALI?
..VE ONU DÜNYAYA GETİREN KİMSE BU KEZ ONU ORTADAN KALDIRMAMAK İÇİN NEDENİ OLMAYACAK..
SKTRO

BINGO.. SANIRIM ARADIĞIMI BULDUM! ZIRHIM TESPİT ETTİ.. GÜÇÜN BAĞLANTIYI SAĞLADIĞI YER OLAN MİĞFERİN İÇİNDEKİ "BEYİN BÖLGESİ!"
RRIP
VE ŞİMDİ YETERİNCE BÜYÜMESİNİ SAĞLARSAM, GÜCÜ KISIP.. KENDİM İÇİN KULLANABİLİRİM!
SKREE! C-CANIMI YAKIYORSUN...
BU YALNIZCA BİR BAŞLANGIÇ DEV ADAM..
"SANA HAKETTİĞİNİ GÖSTERECEĞİM...
STRZZZ
"SENİN ALTI SAVUNMASIZ ARKADAŞIMA YAPTIĞIN GİBİ!
NE.. NE YAPIYORSUN? GÜCÜN BENDEN ALINDIĞINI HİSSEDİYORUM! BEYNİM.. DURUYOR! HER ŞEY KARANLIĞA GÖMÜLÜYOR! VE BEN DÜŞÜYORUM... DÜŞÜYORUM.. DÜŞÜYORUM!..

GÜÇÜN, BÜYÜYEN ADAMDAN ZIRHIM VASITASIYLA BIO IŞINA AKMASINI SAĞLAMALIYIM!..
EĞER BAŞARIRSAM BÜYÜYEN ADAMIN NEREDEN GELDİĞİNİ BULACAĞIM..
EĞER BAŞARAMAZSAM HİÇBİR ŞEYİN ÖNEMİ KALMAYACAK!
AMA İŞE YARAR VE NEŞELİ KONUŞMALAR ARASINDA MIDAS EFSANESİ BİTER...
KORKUNÇ BİR TEÇRÜBEYDİ, ÖLÜ OLMAK VE HER SANİYESİNİ HİSSETMEK!
SANA BORÇLUYUZ JACK HEARTS!
UNUT BUNU, EDDIE! HAYAT TAŞINIZ.. BU YETER!
SEN YAPTIN BİZİ KURTARDIN..
TEKNİK OLARAK DOĞRU.. AMAGERÇEK KAHRAMAN MEŞGUL..
"HEMDE ÇOKMEŞGUL!"
TONY, B-BU GERÇEK Mİ? KABUS BİTTİ Mİ?
EVET WHITNEY.. SEVGİLİM, NİHAYET BİTTİ!
DİĞERLERİ BU İKİ KİŞİNİN ARASINDA GEÇENLERİ DUYAMAZ.. VE HAYALET BEYİN OKUMA YETENEĞİNİ KULLANMAZ.
AMA MADAM MASQUE VE DEMİRADAMA BAKILIRSA..
"KAHRAMANLARIN BİLE BAZEN MUTLULUĞU.. BULABİLECEĞİ ORTADADIR!"

TENEKE-KAFA

Sayın Erdal Çakıcıoğlu;

Daha önce size gönderdiğim mektupların yanıtlarını alamadım.Umarım bunu yanıtlarsınız.Söze hemen şikayetle başladığım için umarım bana kızmamışsınızdır.Size birkaç sorum olacak:1)Yeni yayınlarınızı bir an önce çıkarsanız iyi olur.Her kesi böyle bekletmenizin nedeni nedir? 2)Yeni Conan Kolleksiyon Dizisi çıkarmayı düşünüyor musunuz?Savaga Sword of Conan dizisi ile Conan The Barbarian dizisini beraber (tabii orijinal 1.sayılardan ve sayı atlamadan) haftalık;Conan The King dizisini de 15 günlük olarak çıkartabilirsiniz.3)Yayınlarınızı renkli yapmayı düşünüyor musunuz? 4)Bana broşür, Conan Kolleksiyon listesi ve posta çeki gönderir misiniz? 5)Conan cilt kapağının fiyatı nedir? 6)dizilerinizde çıkan kahramanları tanıtma konusunda çalışmalarınız var mı?Varsa ne zaman çıkaracaksınız?Mektubu uzun tuttum galiba.Mektubu teneke kafa bölümünde yayınlarsanız sevinirim. Yayın hayatınızda başarılar dilerim..

Soner Türkeköle
6028 sk.No:7 Nergis
Karşıyaka , izmir

Sevgili Soner;

1)Bizde bir an önce çıkartmak istiyoruz.Ama Arika'dan malzeme temini vs. uzun süre alıyor.2) Şu anda düşünmüyoruz.3) Evet.4)Gönderildi.5)Albüm boyu Conan Cilt Kapağının fiyatı 700 TL'dır. Posta çekiyle isteyebilirsin.6)Var en kısa zamanda.
Sevgiler

****

Sayın Alfa Yetkilileri;

Ben bir çizgi roman hayranıyım ve KA'ya bir sene önce başladım.Çok hoşuma gitti,ayrıca Marvel X gibi yayınlarınızı da okudum.Bunlardan FD ve KA çok hoşuma gitti.Böyle yabancı çizgi romanların ülkemizde yayınlan ma sı kıvanç verici.Bunları okurken büyük bir zevk alıyorum.Ben daha öncede bu tip çizgi romanları okuyordum.Fakat bir arkadaşımın önerisi üzerine KA'ya başladım. Ayrıca okuyucularınıza gösterdiğiniz ilgiyede hayarınım.Size bir kaç sorum olacak.1)Yeni çizgi roman üzerinde çalışmalarınız var mı? 2)KA ve FD'nün bundan önceki sayılarına nasıl sahip olabilirim? 3) Okuyucu köşesinde kardeşlerimize bir tanıtım broşürü gönderiyorsunuz,bana da gönderir misiniz? 4)KA ve FD'ye üye nasıl üye olabilirim? 5)Resim yarışmalarınıza nasıl katılabilirim? 6)Banada eşantiyon gönderir misiniz? Şimdiden teşekkürler.

Can YENİBAL
Karamürsel eğitim Merkezi Lojmanları
Karamürsel KOCAELİ

Sevgili Can;

1)Evet.Hepsini topluca vermek istiyoruz.2)KA ve FD 20şer sayı yayınlandı. Posta çeki sistemi ile siteyebilirsin.3)Evet gönderildi bile.4)Fotoğraf ve kendini tanıtıcı bilgi göndermelisin.5)Evet yolladık.Bizde teşekkür ederiz.

ALFA

****

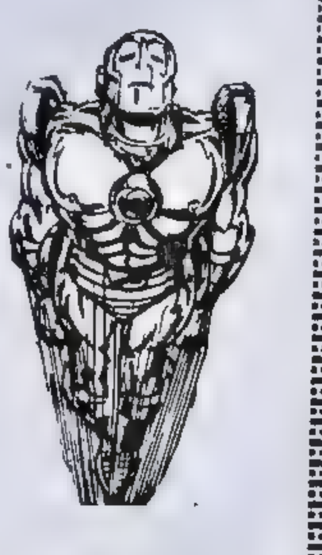

Sevgili Erdal ağabey;

Sizlere yine merhaba.Bir mektup ve bir kaç resim daha.Fakat bu resimlerin bir özelliği var.Hiç düşünmeden içimden geldiği gibi çizdim.İnsanın içindeki bazı şeylerin yalnızca kendisine ait olması bana bencillik gibi geldi.İçimden gelni çizmeye başladım.Sonra bazı kimselerin bunları manyaklık olarak değerlendirebileceğini düşündüm. Bu sayfalara en manyak sayfa adını verdim.Bazı olaylar hakkında bazı kişiler hakkında düşündüklerimi farkettiğim durumları çizgiyle anlattım ve bunları size gönderiyorum.Elbette ki hemen her çizer gibi bu çizimlerin tam sayfa yayımlanması en büyük dileğim.Ama en azından 44el$lik bir oranda benim için yeterli.Bu çizimleri yayınlarsanız sayfa sırasına göre yayınlamanızı rica edeceğim.Son olarak küçük kız kardeşimin çizdiklerini de küçük bir köşede yayınlamanızı rica edeceğim.Bu onuda sevindirir. Çok teşekkürler.

Aşkın GÜNGÖR
Dörtyol güzelyol Sk.No:12
G.O.PAŞA - İSTANBUL

Sevgili Aşkın,

En manyak sayfa no:3'ü yayınlayabiliyoruz yer darlığından.Gönderdiğin Conan resimlerini de Conan Yeni Maceralar'da yayınlayacağız.Sevgiler başarılar.
ALFA

Merhaba Alfa;

Bu size yazdığım 3.mektup.İlk iki mektubuma yer verdiğiniz için mutluyum.Size bazı sorularım olacak.1)Demir Adam'ın resim köşesine gün geçtikçe ilginin azaldığını görüyorum.Bu köşenizin dersane görevi yaptığını söylememe gerek yok tabii.Okuyucuların bu köşeden yararlanmasını istiyorum.Unutmayın çizgi romanda bir sanattır.2)"Conan Marvel Grafik" dizisine ne oldu? 3.sayısı çıkmadı neden? 3)yayınlarınız renkli duruma ne zaman geçecek? 4)Yen yayın programınızda Daredevil ve Avengers var değil mi?Sevgi ve saygılarımla teşekkür ederim.

Engin ERİŞ
Yıldırım Mah.Barbaros Sk
No:25
B.PAŞA - İSTANBUL

Sevgili Engin;

Demir Adam resim köşesine ilgi sürüyor.Ancak pek kaliteli yapıtlar geldiği söylenemez.2)Conan Marvel Grafik Dizisi 3.sayısı yazın çıkacak. 3)En kısa zamanda,sanıyoruz. YAZIN! 4) Tabi ki! Sevgiler

****

NOT:Serdar Demirkol Fan Kulube üye olmak istemişsin ama vesikalık resmini göndermemişsin.Bekliyoruz.

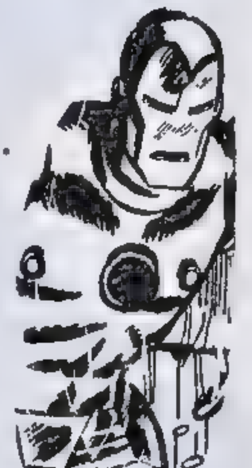

DUYURU:Bu elinizde tuttuğunuz Demir Adam siyah - beyaz olarak bastığımız son Demir Adam. En kısa zamanda "RENKLİ" olarak buluşmak üzere Demir Aram'ın yayınına bir süre ara veriyoruz.Bu konu ile ilgili gelişmeliri aylık "CONAN YENİ MACERALAR DİZİSİ"nden izleyebilirsiniz.

HAKAN CAN
—İSTANBUL—
ÇİNİLEME:AŞKIN GÜNGÖR-İST

EN MANYAK SAYFA
KARAOĞLAN.
GÜZELLİK.
SÜPERMEN
BAĞIRMAK
VE BEN
VE KALE-
mim
VE DÜNYAM
....
CAPTAIN AMERICA
SPIDER-MAN
ŞİİR
...
EBRU
...
SİGARA
YALNIZLIK
BOŞLUK
GÜNEŞ!
DOĞA
MANZARA
IRON MAN
KARİKATÜR
KALEM
CONAN
AİLEM
...
ALFA
NO $
ARKADAŞLAR
LİSE
THOR
RESİM
ÇİZMEK
FUTBOL
...
FENER
BAHÇE
BAT-MAN
ALTIN
TEKİR.
DEDEKTİF
KUŞLAR
FANTASTİK
FOUR
...
MAHSÜL NO:3
AŞKIN GÜNGÖR

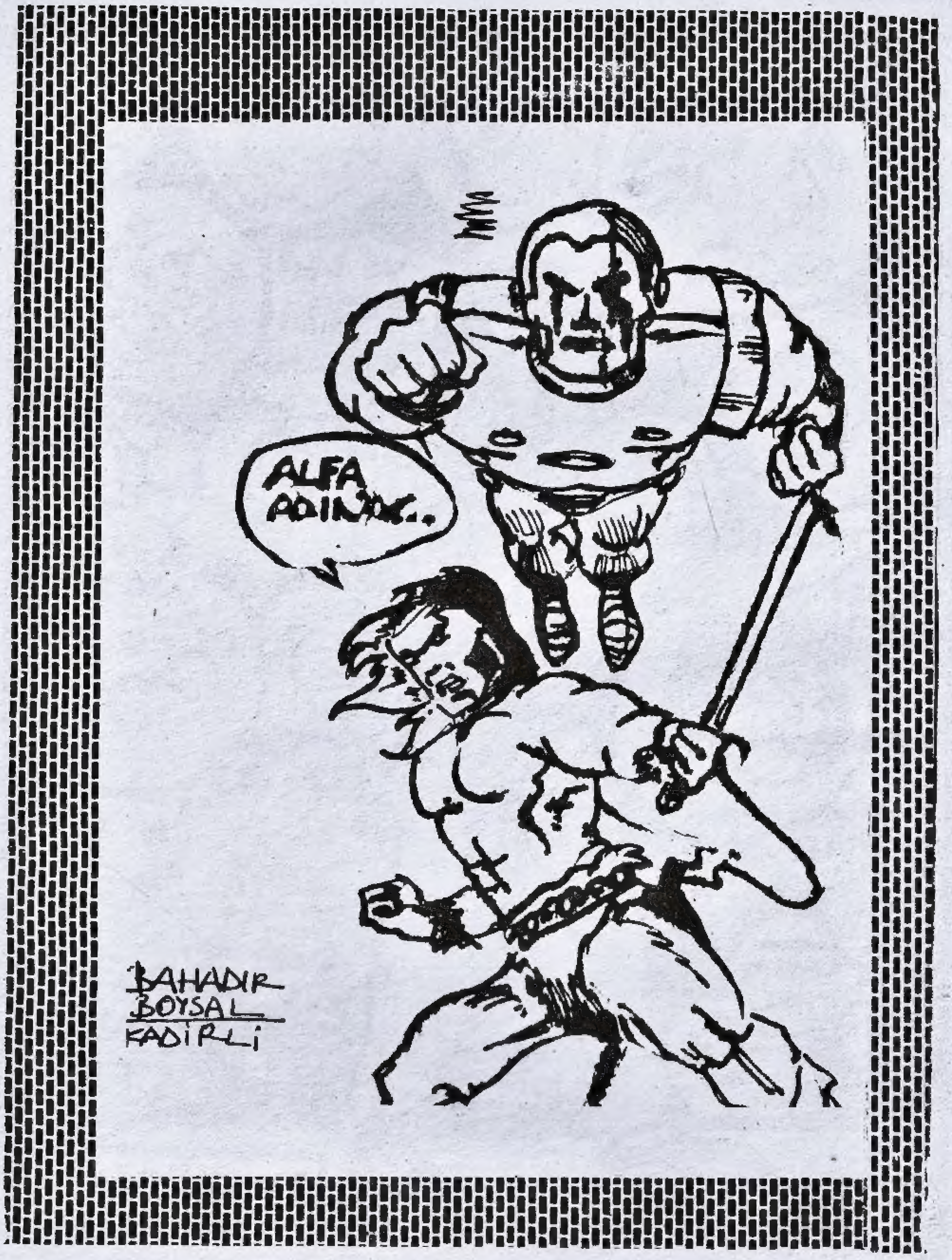
ALFA
BAHADIR BOYSAL
KADIRLI

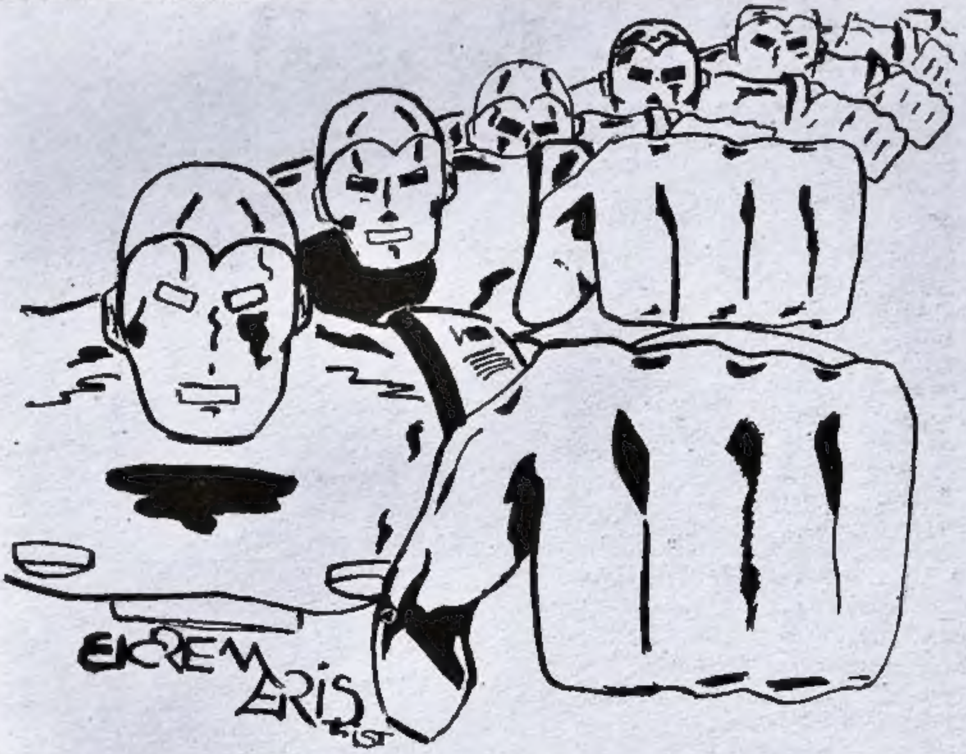

Mehmet Ali Hayrioğlu
İst.1 Pendik

DEMIR ADAM
FAN KLUBU

ÜYE 23: MUSTAFA YAVUZ GÜNDOĞDU
ADRES:İkitelli Parseller Mehmet Akif Mah.Uğur Sk.No:41 Küçükçekmece - İSTANBUL
HOBİ:Çizgi roman,
MESLEK: Fotğrafçılık

ÜYE 24: BAHADIR BOYSAL
ADRES: Endüstri Meslek Lisesi Lojmanları Kadirli ADANA
OKUL: kad.Merkez Ortaokulu
HOBİ: Resim çizmek.çizgi roman, futbol

ÜYE 25: SONER TÜRKEKÖLE
ADRES:6028 Sk.No:7 Nergis Karşı yaka 35560 İZMİR
HOBİ: Çizgi roman
DOĞUM YILI: 1974

ÜYE 26:KEMAL KÜÇÜKTEPE PINAR
HOBİ : Demir Adam,Kaptan Amerika
MESLEK: Öğrenci
ADRES:Tepebağ Mah.10.Sk No:74&A Seyhan - ADANA

Alfa Yayıncılık ve Pazarlama Limited Şirketi adına Sahibi: M. Turgut Sağıroğlu
Müessese ve Yazıişleri Md.: Gül Feride Sağıroğlu
Yönetim Yeri: Ayazpaşa, Sulakçeşme Sokak, No: 10 Taksim-İstanbul. Tel: 151 63 51-52
Genel Dağıtım Hürriyet Holding A.Ş. Ayda bir çıkar.
Kapak Baskı: Üç-Er Ofset 516 28 48 İç Baskı: Taşangil Ofset 527 58 90

ALFA Yayınları kıvançla sunar!

BAYİNİZDEN İSTEYİNİZ